



Enart53

Exposición Nacional de
Artículos de Regalo y
Decoración Artesanal Mexicana



14-18
AGOSTO
2018



DIRECTORIO

STAND DIRECTORY



Exposición Nacional de
Artículos de Regalo y
Decoración Artesanal Mexicana

LO MEJOR DE LA TENDENCIA
DEL DISEÑO HECHO EN MÉXICO
LO ENCUENTRAS EN **ENART**

*THE TREND OF THE MEXICAN
DESIGN, ONLY AT ENART*

12-16
FEBRERO
2019



Evento de Mayoreo

Regístrate en:
www.enart.com.mx

Centro Cultural "El Refugio"

Donato Guerra 160, esq. Prisciliano Sánchez,
Col. Centro, San Pedro Tlaquepaque, Jalisco.

HORARIO:
MARTES A VIERNES
10:00 A 19:00 HRS.
SÁBADO
10 A 17 HRS



f EnartTlaquepaque **t** @ExpoEnart **ig** ExpoEnartTlaquepaque

Cámara Nacional de Comercio, Servicios y Turismo de Tlaquepaque
MX: 01 800 710-2558 / +52 (33) 3860-1345

lanaco
Servytur
Tlaquepaque

direnart@enart.com.mx / promo@enart.com.mx | info@enart.com.mx





BIENVENIDOS

Amigos compradores y visitantes de ENART 53:

Para la Cámara Nacional de Comercio de Tlaquepaque es un gusto el recibirlos en El Centro Cultural de Eventos y Exposiciones “El Refugio”, inmueble que desde el año de 1989 es la sede de la que sin duda es la Exposición más importante y representativa de la artesanía, mueble y decoración 100% de manufactura nacional.

Recorrer los pasillos del Refugio en la semana de ENART es una experiencia inigualable que nos transporta a conocer la gran variedad de culturas que existen a lo largo y ancho del país, mediante piezas de incalculable valor y belleza inigualable. Asistir a ENART es ver los sueños del artesano mexicano cristalizados en la orfebrería, en el cobre, el textil, la joyería, el mueble y en un sinnúmero de líneas de productos que están diseñadas para deleite de ustedes nuestros compradores.

Los invito a recorrer toda la expo, a realizar negocios exitosos con nuestros expositores, ellos prepararon para ti durante seis meses previos al evento las mejores piezas utilitarias y de ornato en sus talleres y empresas para que tu las distribuyas en México y el mundo, por ello, gracias por acompañarnos y gracias por seguir siendo la principal razón de ENART.

Mtro. Leopoldo René Lara Flores
Presidente del Consejo Directivo





BIENVENIDOS A JALISCO

Estamos contentos de recibirlos en el marco de Expo ENART, edición 53, evento trascendental para el estado de Jalisco por tratarse de una de las exposiciones más importantes del ramo artesanal en México.

En el Gobierno de Jalisco reconocemos el invaluable apoyo de la Cámara Nacional de Comercio, Servicios y Turismo de Tlaquepaque para la realización de este encuentro.

Expo ENART ofrece las mejores condiciones para los negocios y la alta calidad del trabajo de nuestros artesanos, quienes se preparan a conciencia con el propósito de que los visitantes logren una estancia muy productiva.

Se trata de mujeres y hombres de gran talento, como el que caracteriza al capital humano jalisciense actualmente reconocido en diferentes partes del mundo. Estos artesanos de Jalisco, son personas comprometidas con la calidad y con la visión de ir siempre hacia adelante.

Estamos honrados con su presencia y les deseamos el mayor de los éxitos.

José Palacios Jiménez

Secretario de Desarrollo Económico del Estado de Jalisco





Cada pieza salida de las manos de nuestros artesanos, lleva una parte de nuestra ciudad y un pedazo de nosotros mismos.

Celebro la edición número 53 de la Exposición Nacional de Artículos de Regalo y Decoración Artesanal Mexicana, Enart 2018, convencida de la profunda importancia que tiene para nuestra gente, el promover su obra, su sentir y su forma de ver el mundo y la vida, a través de su propia creación.

Los artesanos miran y sienten al mundo y a la gente de una manera diferente al resto de las personas. Su gran virtud es darle forma, color, tamaño, textura y sentido estético a esa visión y ponerla frente a nuestros sentidos, para que sea su aroma, su dimensión, su colorido y su volumen; los que nos hablen al oído, los que nos dejen marcado un sabor único y los que nos permitan una experiencia de vida única y distinta.

Bienvenidos todos a ENART. Bienvenidos al Refugio; este ancestral espacio que hoy da cabida a la feria grande del arte mexicano.

María Elena Limón
Presidenta Municipal
San Pedro, Tlaquepaque



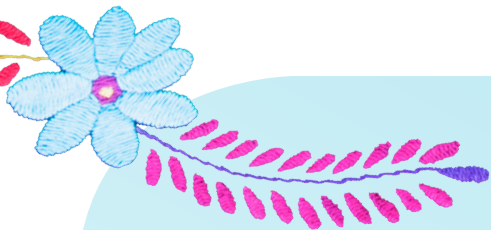

Galardón Enart

Edición:

enart52

Exposición Nacional de
Artículos de Regalo y
Decoración Artesanal Mexicana



Categoría:
**GALARDÓN
ENART**

Stand:
146

Expositor:
BLOWN KRYSTAL
Pieza:
AMOR EN EL AIRE



Categoría:
ALFARERÍA

Stand:
124-A

Expositor:
MARTIN COLECCION
Pieza:
TANGO



Categoría:
MADERA

Stand:
147

Expositor:
ZENNY FUENTES
Pieza:
AJEDREZ CERRO

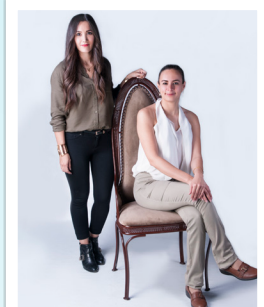

Categoría:
MUEBLES

Stand:
121-B

Expositor:
**EL REFUGIO DE SAN
ANTONIO**
Pieza:
SILLA DE OBISPO

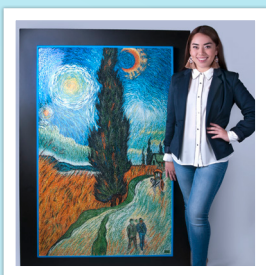

Categoría:
LIBRE
Expositor:
ESPACIO ARTE Y DISEÑO
Pieza:
CAMINO DE CIPRESSES

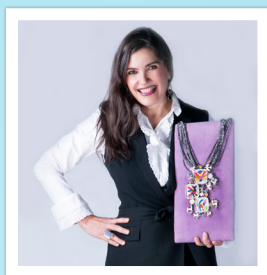

Categoría:
JOYERÍA
Expositor:
GABRIELA SÁNCHEZ
Pieza:
DESPERTAR



Categoría:
ACCESORIOS
Stand:
112
Expositor:
TLALI MÉXICO
Pieza:
VIVA MÉXICO

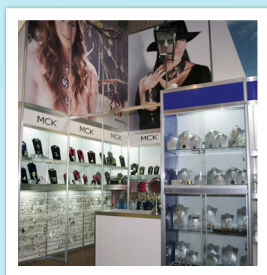

Categoría:
DISEÑO DE STAND
Stand:
507
Expositor:
MACKECH
Pieza:
DISEÑO



Categoría:
METAL
Stand:
508
Expositor:
EL VIEJO ALMACEN
Pieza:
VASIJA DE COBRE



Categoría:
TEXTILES
Stand:
121-A
Expositor:
MEXICORAZON
Pieza:
COJIN HILAZA
DE MARÍA GONZÁLEZ PÉREZ





Servicios

Services

Informamos a Ustedes que, con el propósito de brindarles las mayores facilidades durante su visita a la 53ª Exposición Nacional de Artesanías ofrecemos los siguientes servicios:

AREA DE REGISTRO

**Registro
Recepción de equipaje
Traductores**

AREA 200

Restaurant

AREA 500

Centro de negocios / Copias / Internet gratuito / Galardón ENART / Ofna. Comité Organizador (Stand 504) / Salida

AREA DE SALIDA

**Entrega de Equipaje (Stand 514)
Taxis / Transportación gratuita
ENART-EXPO MUEBLE-ENART**

HOSPEDAJE

Con descuentos preferenciales para los visitantes a nuestra exposición.

With the purpose of make easier your stay during your visit to the 53th Edition of ENART National Handcraft Trade Fair, we offer you the following services:

REGISTER AREA

**Register
Storage, Bagagge Reception
Translators**

AREA 200

Restaurant

AREA 500

Business Center / Copy Center / Wireless Free Internet / Galardon ENART / Steering Committee Office (Booth 504) / Exit

EXIT AREA

**Bagagge delivery (Stand 514)
Taxis / Free Transportation /
ENART-EXPO MUEBLE-ENART**

LODGING

Preferential discounts for all ENART buyers.

Ayúdenos a mejorar la ENART y hacerla más interesante para usted

Nombre: _____

Compañía: _____

País: _____

Giro del negocio

Decoración	Muebles	Tienda departamental	Comercializadora
Hotel	Joyerías	Ropa y/o Textil	Utilitarios Regalos
Restaurante	Otros _____		

1. ¿Cómo se enteró de la ENART? (seleccione una o varias categorías)

Pág. Web o Internet	Cámaras de Comercio o Consejería	Periódicos / Carteles
Envíos (postales, trípticos etc.)	Amistades, Recomendados	Otros _____

2. ¿Cuántas veces ha asistido a ENART?

Una Dos o más

3. ¿Recibe a tiempo la información de la siguiente expo y le ayuda anticipar su visita?

NO Sí y ¿Con cuánto tiempo? _____

4. ¿Los trípticos de ENART dan la idea clara de lo que es el evento?

SI NO ¿Qué le falta? _____

5. ¿Qué estilos busca usted?

Colonial Mexicano	Clásico	Moderno
Contemporáneo	Rústico	Otro _____

6. ¿Qué productos prefiere?

Accesorios en Piel	Iluminación	Barro Decorativo	Cuadros, Marcos,
Esculturas ,	Art. en papel maché	Accesorios infantiles	Portarretratos
Muebles de Piel Artesanía Étnica	Art. Navideños	Souvenir	Muebles de madera
Flores / hojas deshidratada	Pewter	Cerámica Talavera	Pinturas, acuarelas
Muñecas	Art. religiosos	Macetas	Mueble en
Artículo en fibra de vidrio	Joyería	Vajillas	hierro forjado
Hamacas	Ropa	Velas	Vidrios, cristal

7. ¿Encontró los productos que necesitaba?

Sí No No encontré:

8. ¿ Ha tenido algún tipo de problema con los expositores?

Ninguno	Mercancía no entregada a tiempo	Precio	Mercancía no entregada
Mercancía Dañada	Mercancía incompleta	Otro _____	

9. ¿Se hospedó en algún hotel sugerido, y cómo lo califica?

No Sí Nombre del hotel

10. Si alguna vez ha faltado a la ENART ¿Por cuáles motivos ha sido?

Económico, financiero	Producto fuera de moda o temporal
No encuentro el producto que necesito	Precios no competitivos
No hay variedad, ni novedad	Información de la Enart insuficiente
Otros _____	

11. QUEJAS O SUGERENCIAS PARA MEJORAR ENART



Help us to improve ENART and make it more interesting for you

Name: _____

Company: _____

Country: _____

Kind of business

Decorative products Departmental store Hotel Clothes/textile Utilitarian Products

Furniture Restaurant Jewelry Dealer/Supplier Gift's store

Others, specify: _____

1.-How did you know about ENART fair?

Internet/Enart Web Chamber of Commerce or Trade Commission

News paper/ magazine Brochure, Calendar, Enart cards

Recommendation Other Trace Fair Other, specify _____

2.- How many times have you been to ENART?

First time More than 2

3.-Do you receive on time the information for to plane your visit to ENART?

No Yes, with how much time? _____

4.- Does the brochure give you a clear idea about Enart. and does it has the necessary information to plan your visit?

Yes If not, what is missing? _____

5.-Which styles do you prefer?

Mexican colonial Classic Modern Contemporary Rustic

Other, specify _____

6.-What kind of products are you interested in?

Leather accessories Paper Mache Toys Dinner sets

Sculptures Christian articles Clothes Frames, picture frame

Leather furniture Lighting Talavera Ceramic Wooden furniture

Ethnic Handcrafts Stationary Flowerpots Candles

Dehydrated flowers Religious articles Souvenirs Painting

Dolls collection Jewelry Decorative Ceramic Wrought iron furniture

Fiberglass articles Pewter Table linen and honre blankets Hammocks

Decorative Clay Glass, blown glass and crystal

Other _____

7.- Did you find in ENART the producis your business requires?

8.- If you have ever missed ENART, specify the reason

Lack of time to prepare the visit Products out of season Monetary

Not competitive prices Did not fine the producis you need

Lack of information about the Enart Lack of variety or new products

Other Specify _____

9.- If you have ever had any problem with an Enart exhibitor, specify the reason

None Undelivered merchandise on time Damaged merchandise

Price Undelivered Merchandise Merchandise incomplete

Other, specify _____

10.- Do you lodging at any suggested hotel from the brochure?

No Yes Hotel and how you consider de service

11.- Suggestion / complaints to improve ENART? _____



Encuéntranos

Find us

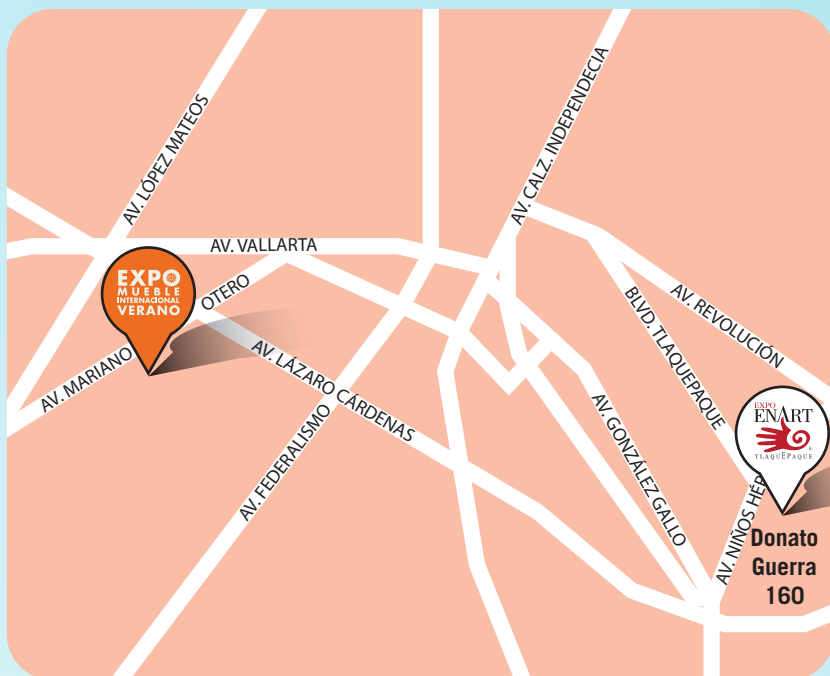

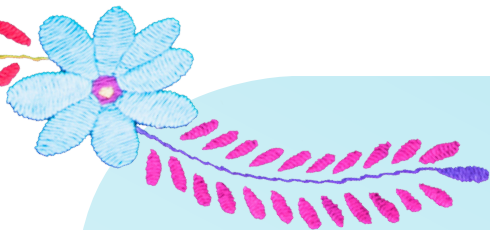

Transporte Gratuito

Free Transportation

Para los compradores que nos visitan estaremos ofreciendo el servicio de transporte gratuito entre las exposiciones ENART (Tlaquepaque) y ExpoMueble (ExpoGuadalajara) dentro de los siguientes horarios:

For buyers visiting us, we will be offering with no charge a shuttle service between ENART (Tlaquepaque) and ExpoMueble (ExpoGuadalajara) within the following schedule:

ExpoMueble >> ENART

Salidas - Llegadas

Departures - Arrivals

12:00 / 12:45

14:00 / 14:45

16:00 / 16:45

18:00 / 18:45

ENART >> ExpoMueble

Salidas - Llegadas

Departures - Arrivals

13:00 / 13:45

15:00 / 15:45

17:00 / 17:45



Instituciones que apoyan la ENART

Institutions supporting the Enart



Gobierno de
TLAQUEPAQUE



Secretaría de Turismo
GOBIERNO DEL ESTADO DE JALISCO





Notas / Notes



Exposición Nacional de Artículos
de Regalo y Decoración Artesanal Mexicana
National Exhibition of Gift Articles
and Mexican Handcraft Decoration



ESTACIONAMIENTO
El Refugio

CALLE FLORIDA

CALLE CONTRERAS MEDELLIN

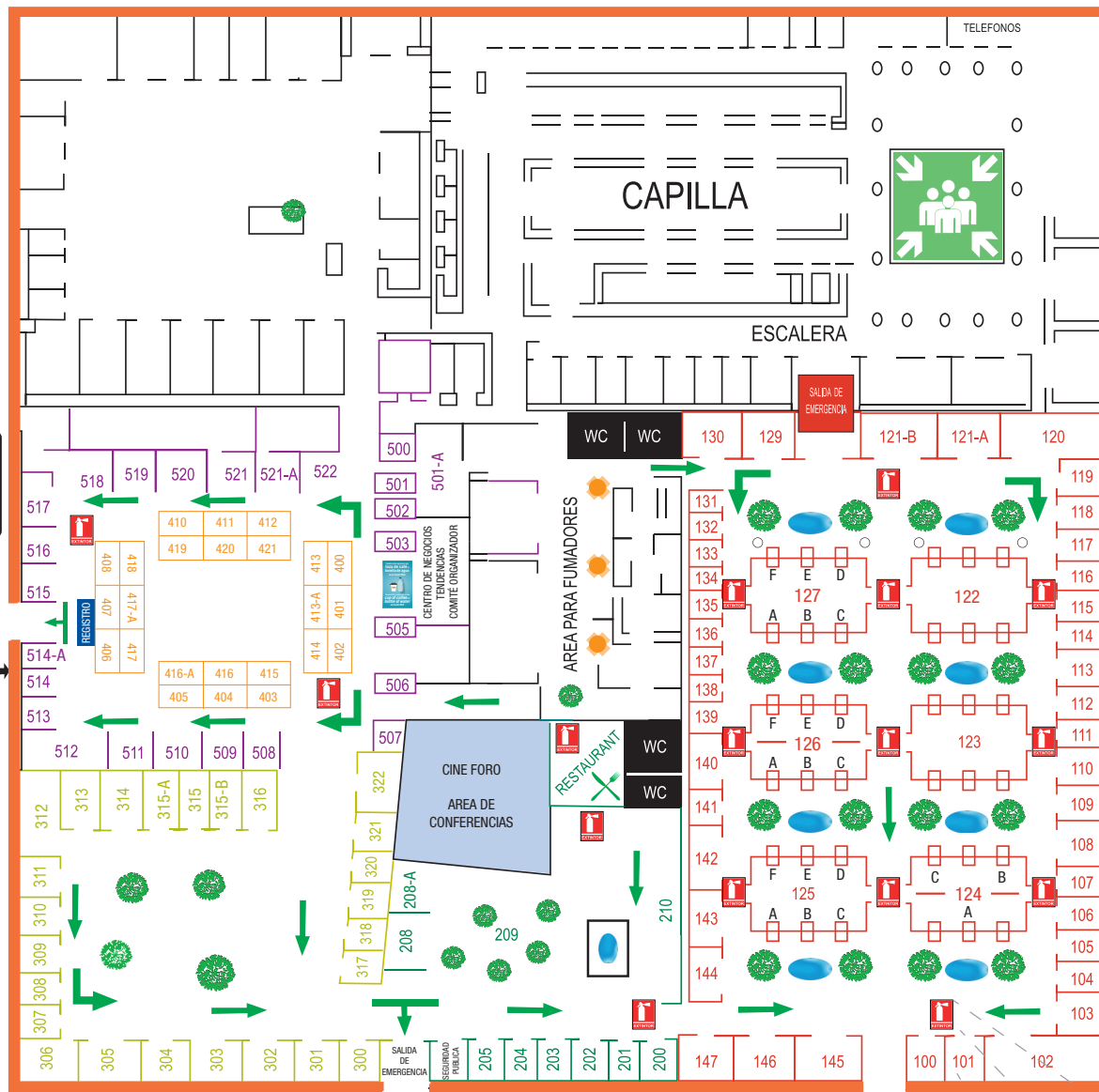

CALLE DONATO GUERRA

CALLE PRISCILIANO SANCHEZ



Índice alfabético y mapa de ubicación

Alphabetic index
and location map

EMPRESA	STAND
Acento Artístico	130
ADOBE	143
Agarte MX	420
Ah que chulada!!	315-A
Alba Talavera S.A. de C.V.	519
Alebrijes Zeny Fuentes y Reyna	147
Alfarería Martin Enríquez	521
Alma Aguilera Joyería	123-H
America Daniel Joyería de Autor	320
Ana R. La Prenda Hecha Arte	125-C
AngeLozano Moda Mexicana	127-C
Ann Kary Colección	102
Arati	402
Arbol de viento	122-D
Árbol Mágico Tapetes de Lana	204
Argui Milagrería	514
Armando Cano	123-I
Arte Barroco	123-D
Arte Belisa by Monte Albán	518
Arte Hierro	309
Arte Huaxyacac, Lari Moda Oaxaca	142
Arte Ulloa el Paraíso	122-G
Arte y Decoración by Conexpo	417-A
Arte y Escultura Cárdenas	201
Artesanías Ayón	317
Artesanías Azucena	307
Artesanías Ciénega	134
Artesanías de Chiapas	304
Artesanías El Ángel	125-F
Artesanías en Papel Amate	108
Artesanías Erandi S.A. de C.V.	116
Artesanías Fuentes	123-B
Artesanias ma" jhoy.	208-A
Artesanías Macías	124-C
Artesanías Manzano	126-F
Artesanías Montesinos	408
Artesanías Rafael Pineda	319

EMPRESA	STAND
Arte en Madera Cárdenas	322
Artesanías Sánchez Quintana	114-B
Artesanías Yañez	115
Artsoba	145
BADANAS	512-A
Balam	141
Balam Home	503
Benik	122-B
Bisutería Yoya	419
Blown Krystal	146
Bodega de arte	416-A
Bolsas Jele	123-C
Bordados Modesta Plata	132
Bordados Otomíes	512
Bordados Puebla	404
BY MEXICO	511
C & J	103
Casa del Artesano de Tlaquepaque	127 E/F
Casa San Miguel Arcangel	106
Centro de Negocios / Tendencias con Sabor a México	504
Cerámica Comonfort	123-A
Ceramica D'Casa	414
Cerámica Santa Cruz	133
Cerámica Servín	205
Chiles & Chiles	501
Chompo	138
Citlali	100
Cobre el Portón	144
Colección Gomtor	126-C
Comité Organizador	ANEXOS
Cooperativa Crearte en hoja de Maíz	311
Copal Mágico	302
Coramodi + Alicia D'core	513
Corredi	104
Creatividad en Pasta Papel Mache	321
D'Escorcía	107

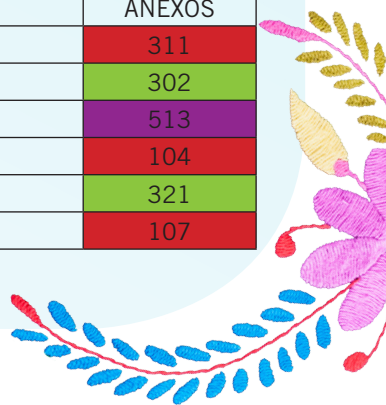

EMPRESA	STAND
Danna Motola	412
De Capullo / Descalzos	516
De Taris Artesanías	501-A
Deco Pixxi	413
decoestyllo	ANEXOS
Decoración San Miguel	124-B
Decoraciones San Miguel	114-A
Deseos Divinos	127-F
Día de muertos Store	515
DISADI Vidrio Soplado	417
Diseños Cecilia Nathal	402
Diseños exclusivos en Manta	123-E
Diseños José Flores, Bordados Únicos de Jalisco	208
Dunes Relaxed Fashion	318
Edith Orozco Joyería	123-G
El Arca de Mil Cositas	122-C
El Dorado	203
El Refugio de San Antonio	121-B
El Viejo Almacén	508
ENART 54 edicion	ANEXOS
Espacio Solar	313
Estacionamiento Refugio	ANEXOS
ETHNIKA	127-A
Expo Mueble	ANEXOS
Expo Ocotlán Mueblera Internacional	ANEXOS
Expo Tequila	ANEXOS
FIROKS MX	410-A
Flor de Tierra	410-B
Gio Artesanías	315
Gobierno del Estado de Guanajuato	122 / 123
GüENIAN artesanías	119
H y M artesanías	416
Hecho a Mano	123-F
I am Shoes	129
IMPERGLASSROJO	300
Innexia	502
INSTITUTO DE LA ARTESANIA JALISCIENSE	312

EMPRESA	STAND
Jati	135
José Torres	140
Kimera Carnaval	303
Kurven Diseño	403
La Flor de México	517
Latino Boho	118
Libélulas	400
Lop Exports	120
Luna Canela	500
Macario Covarrubias	310
Mackech Jewels	507
Manos Mágicas	136
Manta del lago	314
Marabú	127-E
Martín colection	124-A
Maya Inka	110
Mayólica Contreras	122-A
Mayólica Santa Rosa	210, 211
Mentes Creativas	125 -B
Mexican Ideas	510
Mexico en cajas	126-E
Méxicorazón	121-A
Mova México	514-A
Mrevilla	413-A
Mundo Cuervo	ANEXOS
Naiva, Pintura En Seda	509
Okoxal	125-D
Ollimantzín	113
Originales Papel Mache	506
Palacios Jorge Cahufe	111
Pedro Mendoza Gutiérrez	302
Petos Artesanías	308
Pillo	305
Pintura Costumbrista y urbana	522
Pintura Popular Mexicana	522
Pixan	411-B
Plasmart Design's	521-A

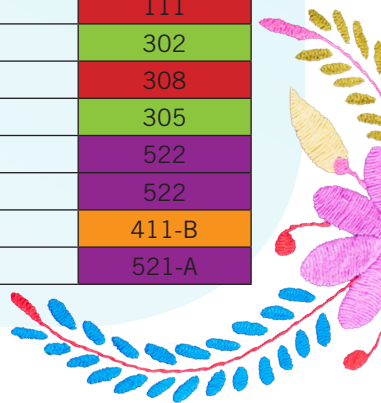

EMPRESA	STAND
Premio Nacional de la Cerámica	306
Punto Cero Salud	122-I
Reboxo	126-D
Rio Grande	418
Roberto Tirado	117
Rocío Pindter	101
Rodolfo Espinosa	125 -A
Rojo muebles y antigüedades	127-D
Rommel's	405
Rosa Mendoza Diseño Mexicano	421
Rosa Mexicano	122-F
Rosa Rojo Joyería	505
Salpro	ANEXOS
SMI	ANEXOS
Sueños de Cartón	137
Taos	520
Tejiendo orígenes	105
Telmex	ANEXOS
Tenería Zapotlán	131
Tienda de Corazón	122-E
Tlali México	112
Toloc Alux	411-A
Tonatiuh , Arte en Metal	202
Tsitsikí	209
Turismo Tlaquepaque	ANEXOS
Turismo Tonalá	ANEXOS
Vedesa	122-H
Wajiro Dream	200
Xantico Mexican Art	316
Xik'ta	401
Xitla Joyería	109
Xolotl Neo Artesanal	125-E
YEO Diseño en Piel	301
Yolanda Joyería Artesanal	406
Zolezzi	126 A-B

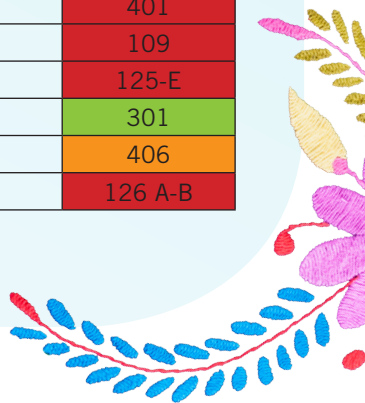



— PUERTA —
SAN PEDRO
HOTEL



Carrillo Puerto No. 212, Tlaquepaque, Jalisco. Tel:(33)1653.9333

www.hotelpuertasanpedro.mx

✉ contacto@hotelpuertasanpedro.mx

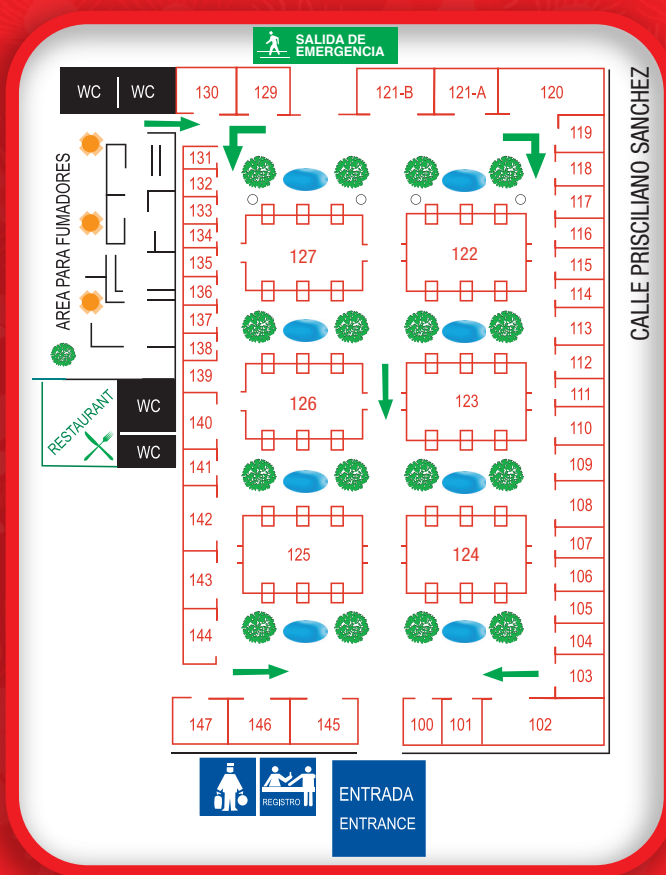

ÁREA 100

Área comercial

Stands del 100 al 147

Registro / Traductores / Recepción de equipaje
WC / Salida de emergencia (stand 128)

Register area / Translators / Baggage reception
WC / Emergency Exit (stand 128)

Stand 100

Citlali



CONTACTO: Rosana Sánchez Arias
E-MAIL: rosana@joyascitlali.com.mx
PÁGINA WEB: www.joyascitlali.com.mx

DIRECCIÓN: Av. de Las Praderas No. 112
COLONIA: Prados Vallarta
C.P.: 45020
CIUDAD: Zapopan
ESTADO: Jalisco
TEL.: (33) 3629 4035

TIENDAS:

CITLALI: Rubén Darío No. 243-1, Col. Providencia, C.P. 44680 Guadalajara, Jalisco.
TEL.: 52 (33) 3615 3019

CITLALI: Ocampo No. 19, Col. Centro, C.P. 45100, Guadalajara, Jalisco.
TEL.: 52 (33) 3613 6829

EXPERIENCIA EN EL RAMO: Desde 1968.

GIRO: Diseñadores de joyería en plata y piedras naturales.

GENRE: Designers of silver and natural stones jewelry.



CITLALI
JOYAS

Stand 101

Rocío Pindter



CONTACTO: Rocío Pindter Ortiz
E-MAIL: rociopindter@hotmail.com

DIRECCIÓN: Jacarandas No. 27 Altos
COLONIA: La Lejona
C.P.: 37765
CIUDAD: San Miguel de Allende
ESTADO: Guanajuato
TEL. Y FAX: 52 (415) 152 4450

EXPERIENCIA EN EL RAMO: 27 Años.
GIRO: Artesanía tradicional en hoja de lata.
GENRE: Printmaking and tin handcrafts.

R. Pindter Taller

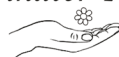

Stand 102

Ann Kary Colección



CONTACTO: María de las Mercedes López Cervantes

E-MAIL: annkary@hotmail.com

PÁGINA WEB: www.annkary.com

DIRECCIÓN: Matamoros No. 28

COLONIA: Centro

C.P.: 45500

CIUDAD: Tlaquepaque

ESTADO: Jalisco

TEL.: 52 (33) 3659 7739

FAX: 3659 6292

CEL.: 3339557392

EXPERIENCIA EN EL RAMO: 25 Años.

GIRO: Fabricantes y exportadores de la línea más fina y completa en pewter.

GENRE: Exporters & manufacturers of the most complete and fine line of pewter (aluminum).



Ann Kary
colección, s.a. de c.v.

Stand 103

C & J



CONTACTO: Julio Michel Barboza
E-MAIL: info@claudiayjulio.com
PÁGINA WEB: www.claudiayjulio.com

DIRECCIÓN: Sevilla No. 98
COLONIA: España, Santa Anita
C.P.: 45600
CIUDAD: Tlaquepaque
ESTADO: Jalisco
TEL.: 52 (33) 3686 2580



GALERÍA:
Independencia 286-3, Colonia Centro. Tlaquepaque, Jalisco.
C.P.: 45500
TEL: 52 (33) 3659 4469
Tlaquepaque, Jalisco

EXPERIENCIA EN EL RAMO: Desde (Since) 1982.

GIRO: Diseño y fabricación de plata y/o cobre; marcos con espejo, portarretratos, lámparas, accesorios y platería.

GENRE: Hand repoussed in silver and copper mirror frames, picture frames, photoframes, accessories and silversmith.

Stand 104

Corredi



CONTACTO: Enrique Méndez Olague
E-MAIL: corredi_polanco@yahoo.com.mx

DIRECCIÓN: Ahuehuetes No. 71 antes 12. Segundo piso.
Esquina Callejón Rosoli

COLONIA: San José De Los Cedros

C.P.: 05200

CIUDAD: Delegación Cuajimalpa de Morelos

ESTADO: Distrito Federal

TEL.: 52 (55) 8164 6011

EXPERIENCIA EN EL RAMO: Desde (Since) 1995.

GIRO: Fina lencería de casa bordada y elaborada por encargo.

GENRE: Fine embroidered custom ordered linens.

CORREDI

Stand 105

Tejiendo orígenes



CONTACTO: Cecilia Ramírez Reynoso
E-MAIL: cotangaleria@gmail.com



DIRECCIÓN: Aurelio Ortega 769
COLONIA: Seattle
CIUDAD: Zapopan
ESTADO: Jalisco
C.P.: 45040
TEL: 31 65 96 79

EXPERIENCIA EN EL RAMO: 8 Años
GIRO: Joyería y textiles artesanales.
GENRE: Jewelry and handmade textiles.

Stand 106

Casa San Miguel Arcangel



CONTACTO: Hugo Carmelo González García
E-MAIL: mente_util@hotmail.com

DIRECCION: Clavel No. 22
COLONIA: Valle Hermoso
C.P.: 38010
CIUDAD: Celaya
ESTADO: Guanajuato
CEL: (461) 251 5476

EXPERIENCIA EN EL RAMO: 20 Años
GIRO: Mueble labrado y escultura en madera.
GENRE: Furniture and sculpture in wood.



Stand 107

D'Escorcía



CONTACTO: Vicky Martínez / Ranferi

E-MAIL: ventas@descorcía.com, export@descorcía.com
operaciones@descorcía.com

PÁGINA WEB: www.descorcía.com

FACEBOOK: Descorcía jewels

DIRECCIÓN: Plazuela de Bernal No. 3, Planta Alta

COLONIA: Centro

C.P.: 40200

CIUDAD: Taxco de Alarcón

ESTADO: Guerrero

TEL.: 52 (762) 622 4070 / (762) 622 1104 extensiones 206 y 207

EXPERIENCIA EN EL RAMO: 29 Años.

GIRO: Diseño, Fabricación y Comercialización de Joyería en Plata.

GENRE: Silver design jewelry.



Stand 108

Artesanías en Papel Amate



CONTACTO: Gerardo Trejo Pérez
E-MAIL: gerardo_amate@yahoo.com.mx /
gerardo@arteamate.com
PÁGINA WEB: www.arteamate.com /
arteamate.blogspot.com

arte *amate*
papel hecho a mano

DIRECCIÓN GALLERY: Av. Tonaltecas No. 235
COLONIA: Centro
C.P.: 45400
CIUDAD: Tonalá
CEL GDL: 045 (33) 1050 6581 / 331895 0962
ESTADO: Jalisco

TALLER: TONALA JALISCO
TEL.: 52 (776) 763 4111 / 331816 8583

EXPERIENCIA EN EL RAMO: 21 Años.

GIRO: Elaboración de papel natural hecho a mano a base de cortezas y fibras de planta (AMATE), comercialización del mismo, así como cuadros con acabado fino y rústico del mismo material, AMATE.

Enmarcado y mejora de todo tipo de arte, (artesanías) con acabado fino y rustico.

GENRE: Manufacture and selling of handmade natural paper based on fibers of the plant (AMATE). Fine and rustic pictures of the same material, AMATE. Framed and improved all type of art, (crafts) with fine and rustic finish.



Stand 109

Xitla Joyería



CONTACTO: Vega Vargas Fabiola Citlalli

E-MAIL: plataxitla@gmail.com

FB.: Xitla joyeria

DIRECCION: Calle 69 Diagonal por 90 y 92 #716

COLONIA: Mulsay

C.P.: 97249

CIUDAD: Merida

ESTADO: Yucatan

PAIS: México

TEL.: (0155) 3656 7350

CEL.: 553656 7350

EXPERIENCIA EN EL RAMO: 15 años

GIRO: "XITLA" joyería mexicana.

GENRE: "XITLA" Mexican jewelry



Stand 110

Maya Inka



CONTACTO: Luis Alberto Morales Pillajo

E-MAIL: morales.luisalberto@yahoo.com.mx

maya-inka@hotmail.com

PÁGINA WEB: www.mayainka.com

DIRECCIÓN: Independencia No. 176-A

COL.: Centro

C. P.: 45500

CIUDAD: Tlaquepaque

ESTADO: Jalisco

TEL.: 52 (33) 1578 0660 / 1204 9952

CEL.: 52 (33) 37228904

EXPERIENCIA EN EL RAMO: 25 Años.

GIRO: Artesanías de Oaxacay textiles.

GENRE: Oaxacaartcraft and textiles.



Stand 111

Palacios Jorge Cahufe



CONTACTO: Palacios Jiménez Jorge Alfonso.
E-MAIL: ventas@cahufe.mx, ventas2@cahufe.mx
PAGINA WEB: www.cahufe.com.mx
FACEBOOK: [cahufe.palaciosjorge](https://www.facebook.com/cahufe.palaciosjorge)

DOMICILIO: Andador Independencia No. 286 Int. 2
COLONIA: Centro
C.P.: 45500
CIUDAD: San Pedro Tlaquepaque.
ESTADO: Jalisco
TEL: 52(33) 1578 1871

EXPERIENCIA EN EL RAMO: Desde 2009.
GIRO: Artículos de arte, decoración y Joyería.
GENRE: Decor, art items and Jewelry.



PalaciosJorge
arte popular mexicano

Stand 112

Tlali México



CONTACTO: Enrique Iniestra Salinas
E-MAIL: enriqueiniestra@tlalimexico.com
PÁGINA WEB: www.tlalimexico.com
FACEBOOK: Tlali Mexico

DIRECCIÓN: Andador Venustiano Carranza No.12
COLONIA: Centro Histórico
C. P.: 76000
CIUDAD: Querétaro
ESTADO: Querétaro
CEL.: 4425923142



EXPERIENCIA EN EL RAMO: Bolsos de piel para dama con aplicaciones artesanales de diferentes estados de México.

GIRO: Producción y comercialización de artículos artesanales de piel .

GENRE: Select hand made products whit genuine leather.

Stand 113

Ollimantzín



CONTACTO: Carla Lorena Castro Bustos
E-MAIL: ollimantzin@calacas.com.mx
PÁGINA WEB: ollimantzin.blogspot.com

DIRECCIÓN: Tajín No. 262
COLONIA: Narvarte
C.P.: 03020
CIUDAD: Benito Juárez
ESTADO: Ciudad de México
TEL.: (55) 56877615
CEL.: (55) 54 03 35 89



EXPERIENCIA EN EL RAMO: Distribución en galerías, tiendas y museos desde el 2011.
GIRO: Artesanía en madera calada y policromada.
GENRE: Hand painted wood handcraft.

Stand 114-A / 114-B

Decoraciones San Miguel / Artesanías Sánchez Quintana



EMPRESA: Decoraciones San Miguel
TEL: 4151114250
ESTADO: San Miguel de Allende, Gto.
E-MAIL: artesaiaassanmiguel@hotmail.com
CONTACTO: Patricia Soria Martínez
GIRO: Metalisteria/Metalwork

EMPRESA: Artesanías Sánchez Quintana
TEL: 4151136493
ESTADO: San Miguel de Allende, Gto.
E-MAIL: saquifco@hotmail.com
CONTACTO: José Francisco Sánchez Quintana
GIRO: Metalisteria/Metalwork

Stand 115

Artesanías Yañez



CONTACTO: Ernesto Yañez Yañez / Maria Guadalupe Esparza Rodriguez
E-MAIL: artesanias_yanez@hotmail.com

DIRECCION: Priv. Emiliano Zapata No.1

COLONIA: San Luis Rey

C.P.: 37727

CIUDAD: San Miguel de Allende

ESTADO: Guanajuato.

TEL.: (415) 1546571

CEL: 0444151038642



EXPERIENCIA EN EL RAMO: 18 años.

GIRO: Fabricación de artesanía en lamina, cobre, natural y decorada.

GENRE: Tin products.

Stand 116

Artesanías Erandi S.A. de C.V.



CONTACTO: Valentín García Magaña
E-MAIL: administracion@erandi.com
PÁGINA WEB: www.erandi.com

DIRECCIÓN: López Cotilla No. 118
COLONIA: Centro
C. P.: 45400
CIUDAD: Tonalá
ESTADO: Jalisco
TEL.: 52 (33) 3683 0253
FAX: 52 (33) 3683 0871



*Diseño
y
Decoración*

EXPERIENCIA EN EL RAMO: 31 Años.

GIRO: Cerámica stoneware, sin plomo, decorada a mano: vajillas y piezas de servicio de mesa, tarros, floreros, ceniceros, macetas, bases de lámparas, figuras y joyería con dijes de cerámica; cerámica de barro: macetas, jarrones, chimeneas, ídolos y figuras.

GENRE: Stoneware ceramic, lead free, hand painted. Dinner sets and kitchen accessories, decorative pieces, boutiques souvenirs gift pieces, vases, animal figures, mugs, ashtrays, pots, ceramic jewelry. Clay ceramic: clay pots, vases, fireplaces, prehispanic idols and figures, ceramic special jobs.

Stand 117

Roberto Tirado



CONTACTO: Roberto Tirado A.

DIRECCIÓN: Artesanos No.4

EMAIL: robertoartesanias2016@gmail.com

COLONIA: Plaza de Toros

C.P.45900

CIUDAD: Chapala

ESTADO: Jalisco

CEL: 332250 6400

EXP. EN EL RAMO: 30 Años

GIRO: Artesanías.

GENRE: Handcrafts

Stand 118

Latino Boho



CONTACTO: Mariana Trigos.
E-MAIL: trigos10@gmail.com

DIRECCIÓN: Calzada de las Águilas No. 1030
COLONIA: Ampliación las Águilas.
CIUDAD: Delegación Álvaro Obregón.
ESTADO: Ciudad de México.
TEL: 52 (55) 1056 0072
CEL.: 557050 3129

EXPERIENCIA EN EL RAMO: 30 años.
GIRO: Artesanía Mexicana.
GENRE: Mexican Handcraft.



Stand 119

GüENIAN artesanías



CONTACTO: Félix Contreras Ruiz
E-MAIL: conru_pels@hotmail.com
FACEBOOK: <https://www.facebook.com/Artesanias-G%C3%BCenian-566753230016355/?fref=ts>

DIRECCION: Prolongación de Fiallo #24
COLONIA: Sección Primera
C.P.: 70420
CIUDAD: Teotitlan del Valle
ESTADO: Oaxaca
TEL: (951)524 4557
CEL: (951)208 7220

EXPERIENCIA EN EL RAMO: 15 años
GIRO: Textiles de lana y algodón, tapetes, colchas, servilletas, cojines.
GENRE: Rugs, tablecloth, bedspread, napkins.



Stand 120

Lop Exports



CONTACTO: Fernando Lopez Ramirez ,
Emmanuel Duran Salas
E-MAIL: emd_lop@outlook.es ; lopmexico@outlook.com
PAGINA WEB: www.lopvintagedecor.com

DIRECCIÓN: Blvd De Los Charros 1116
COLONIA: El Vigia
C.P.: 45140
CIUDAD: Zapopan
ESTADO: Jalisco
TEL.: (33) 3364 6820

EXPERIENCIA EN EL RAMO: 4 años.
GIRO: Accesorios decorativos de madera y muebles rusticos.
GENRE: Wooden accessories decorative and rustic furniture.



Stand 121-A

Méxicorazón



CONTACTO: Mariana Trigos González
E-MAIL: trigos10@gmail.com

DIRECCION: Calzada de las Águilas No. 1040
COLONIA: Ampliación las águilas
C.P.: 01740
CIUDAD: Álvaro Obregón
ESTADO: Ciudad de México
TEL.: 52(55) 9155 1296
CEL.: 554221 0261

GIRO: Textil Mexicano
GENRE: Mexican Textile

Méxicorazón 
arte tribal

Stand 121-B

El Refugio de San Antonio



CONTACTO: Gabriela Monserrat Jaramillo Gutiérrez

EMAIL: elrefugiodesan@hotmail.com

PÁGINA WEB: www.elrefugiodesanantonio.com

DIRECCIÓN: Av. Tonaltecas 84 Plaza Galerías del Sol
Local 4

COLONIA: Centro

C.P.: 45400

CIUDAD: Tonalá

ESTADO: Jalisco

TEL.: 52 (33) 1187 2695

FAX: 52 (33) 3691 9058

Whatsapp: 3333778016



EXPERIENCIA EN EL RAMO: 23 Años.

GIRO: Diseño y fabricación en hierro forjado, lámina, piel y madera.

GENRE: Design and manufacture of wrought iron, leather and wood.

Stand 122

Gobierno del Estado de Guanajuato



122-A
EMPRESA: Mayólica Contreras
TEL: 418 1822667
ESTADO: Dolores Hidalgo, Gto.
EMAIL: mayolicacontreras@hotmail.com
CONTACTO: José Luis Contreras Vázquez
GIRO: Productos de Barro esmaltado/ Malted, hand-decorated and vitrified products of utility and decorative type



122-B
EMPRESA: Benik
TEL: 477 3127071
ESTADO: León, Gto.
EMAIL: info@benik.com.mx
CONTACTO: León Campa
GIRO: Souvenirs/Souvenirs



122-C
EMPRESA: El Arca de Mil Cositas
TEL: 4772835265
ESTADO: León, Gto.
EMAIL: elarcadmc@outlook.com
CONTACTO: Raquel González
GIRO: Juguete Tradicional/ Traditional toy



122-D
EMPRESA: Árbol de Viento
TEL: 477 7070862 / 477 1726235
ESTADO: León, Gto.
EMAIL: arboldeviento@live.com.mx
CONTACTO: María Isabel Collado Lorentzen
GIRO: Bolsas/Bags



122-I
EMPRESA: Punto Cero Salud
TEL: 473 690 25 04/ 555 413 98 21
ESTADO: Guanajuato, Gto.
EMAIL: puntocero@gmail.com
CONTACTO: Alejandra Velázquez Venegas
GIRO: Amenidades/ Amenities



122-E
EMPRESA: Tienda de Corazón
TEL: 415 1013484/ 415 1210045
ESTADO: San Miguel de Allende, Gto.
EMAIL: artepopulare@hotmail.com
CONTACTO: Jaime Hernández Cruz
GIRO: Metalistería / Metalwork



122-F
EMPRESA: Rosa Mexicano
TEL: 456 113 2605
ESTADO: Valle de Santiago, Gto.
EMAIL: lalibelula@live.com.mx
CONTACTO: Julia A. Gallardo Hdez.
GIRO: Accesorios con diseño mexicano, bolso pintado a mano y prendas artesanales./Accessories with Mexican design, hand-painted bag and handmade garments.

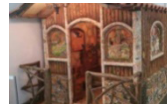

122-G
EMPRESA: Arte Ulloa el Paraíso
TEL: 413 1064586
ESTADO: Apaseo el Alto, Gto.
EMAIL: arteinnovawood@hotmail.com
CONTACTO: Jorge Luis Ulloa Ruíz
GIRO: Escultura de Talla en Madera/ Wood Carving



122-H
EMPRESA: Vedesa
TEL: 461 6170073
CONTACTO: Ramón Ramírez López
ESTADO: Salamanca, Gto.
EMAIL: vedesatradicion@gmail.com
GIRO: Flaked traditional candles

Stand 123

Gobierno del Estado de Guanajuato



123-A
EMPRESA: Cerámica Comonfort
TEL: 412 1562304
ESTADO: Comonfort, Gto.
EMAIL: cerámica_comonfort@hotmail.com
CONTACTO: Eleazar Leal Olalde
GIRO: Cerámica/ Ceramics



123-B
EMPRESA: Artesanías Fuentes
TEL: 418 6902411/418 1076081
ESTADO: Dolores Hidalgo, Gto.
EMAIL: artfuentes@live.com.mx
CONTACTO: José Abraham Fuentes Juárez
GIRO: Cerámica/ Ceramics



123-C
EMPRESA: Bolsas Jele
TEL: 473 101 4734
ESTADO: Guanajuato, Gto.
EMAIL: eleicaza@hotmail.com
CONTACTO: Elena Sarvide Álvarez Icaza
GIRO: Bolsas/Bags



123-D
EMPRESA: Arte Barroco
TEL: 413 1131706/ 4131082128
CONTACTO: Gustavo Girón Campos
ESTADO: Apaseo el Alto, Gto.
EMAIL: esculturasggc@hotmail.com
GIRO: Escultura de Talla en Madera/ Wood Carving

ARMANDO CANO

123-I
EMPRESA: Armando Cano
TEL: 473 164 61 90/ 461 2164921
CONTACTO: Armando Cano Díaz
ESTADO: Celaya, Gto.
EMAIL: armando.canodiaz@gmail.com
GIRO: Indumentaria. Moda Masculina/ Dress. Menswear

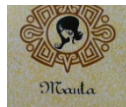

123-E
EMPRESA: Diseños Exclusivos en Manta
TEL: 477) 175 3005
ESTADO: León, Gto.
EMAIL: mantaexclusiva@hotmail.com
CONTACTO: Verónica Josefina Carrillo Legorreta
GIRO: Exclusivos diseños en Manta/ Exclusive designe in cotton



123-F
EMPRESA: Hecho a Mano
TEL: 415 1546089/ 415 1030088
ESTADO: San Miguel de Allende, Gto.
EMAIL: artezaniasruthcortez@hotmail.com
CONTACTO: Ricardo Cortéz
GIRO: Productos de Alpaca / Alpaca products



123-G
EMPRESA: Edith Orozco Joyería
TEL: 477 1690020
ESTADO: León, Gto.
EMAIL: betsabeorozco@hotmail.com / orozco@hotmail.com
CONTACTO: Edith Orozco Segoviano
GIRO: Handcrafted Paper mache Jewelry and Catrinas / Joyería y calaveras en papel maché.



123-H
EMPRESA: Alma Aguilera Joyería
TEL: 473 7562568
ESTADO: Guanajuato, Gto.
EMAIL: almaa_joyeria@hotmail.com
CONTACTO: Alma G. Aguilera Rico
GIRO: Joyería Textily Bisuteria Artesanal/ Textile Jewelry and Handcrafted Jewelry.

Stand 124-A

Martín Colección



CONTACTO: Martín García Cervantes
E-MAIL: martincoleccion7@gmail.com
PÁGINA WEB: www.martincoleccion.com

DIRECCIÓN: Av. Aztlán No. 80
COLONIA: Ciudad Aztlán
C.P.: 45418
CIUDAD: Tonalá
ESTADO: Jalisco
TEL.: 52 (33) 36 91 50 71
CELULAR: 333 1895404



EXPERIENCIA EN EL RAMO: 18 Años.
GIRO: Fabricación de macetas, figuras decorativas, chimeneas, esculturas de barro.
GENRE: Hand painting pots and combination clay with metal in clay.

Stand 124-B

Decoración San Miguel



CONTACTO: Patricia Soria Martínez / Luis Alonso Mata Vázquez

EMAIL: artesianiassanmiguel@hotmail.com

DIRECCIÓN: Pípila L.2 Col

COLONIA: San Martin

C.P.: 37738

CIUDAD: San Miguel De Allende

ESTADO: Guanajuato

TEL: 01 415 690 09 05

CEL: 04441511142 .50 / 044 4151015641

*Articulos para Decoración
"San Miguel"*

EXPERIENCIA EN EL RAMO: 15 años

GIRO: Artesanías en hoja de lámina, vidrio, talavera, mármol.

GENRE: Crafts in foil sheet , glass , talavera , marble.

Stand 124-C

Artesanías Macías



CONTACTO: Melchor Macías
EMAIL: artesanias_macias@hotmail.com
DIRECCIÓN: Independencia No. 58
COLONIA: Centro Cajititlán
C.P.: 45670
CIUDAD: Tlajomulco de Zúñiga
ESTADO: Jalisco
TEL: (33) 3161 6560
CEL: (33) 1015 9017

EXPERIENCIA EN EL RAMO: Desde (since) 1970
GIRO: Artesanías en crin y cola de caballo.
GENRE: Crafts in horse hair and ponytail.



Stand 125 -A

Rodolfo Espinosa



CONTACTO: Lorenia Patricia Sarellano Nahoul
EMAIL: rodolfoespinosa@mail.com,
lorepatysn@yahoo.com

DIRECCIÓN: Andador Independencia 248, isla 2
COLONIA: Centro Tlaquepaque
C.P.: 45500
CIUDAD: Tlaquepaque
ESTADO: Jalisco
CEL: 33-15-26-86-12 / 33-11-38-07-87

EXPERIENCIA EN EL RAMO: 10 años.

GIRO: Joyería de diseñador, hecha a mano con piedra natural, perlas, cristales, chapa de oro y acero inoxidable. Piezas únicas.

GENRE: Designer jewelry, hand made with natural stone, pearls, italian crystals, gold plated, stainless steel. Unique pieces.



Stand 125 -B

De Colores



CONTACTO: Silvia Cruz González
E-MAIL: cruzdeebano@yahoo.com.mx
DIRECCION: Independencia No. 248 Local C
COLONIA: Centro
C.P.: 45500
CIUDAD: Tlaquepaque
ESTADO: Jalisco
TEL.: (33) 3657 8287

DE COLORES

EXPERIENCIA EN EL RAMO: 15 Años.
GIRO: Fabricación y distribución de artesanías.
GENRE: Manufacture and selling of handicrafts.

Stand 125-C

Ana R. La Prenda Hecha Arte



CONTACTO: Ana Rosa López de Lara
E-MAIL: ventasana_r@hotmail.com
PAGINA WEB: www.ana-r.com.mx

DIRECCIÓN: 16 de Septiembre No. 1
COL.: Centro
C.P.: 45920
CIUDAD: Ajijic
ESTADO: Jalisco
TEL: (0137) 6766 3977
CEL: 3321882843

Ana R.
La Prenda Hecha Arte

EXPERIENCIA EN EL RAMO: 33 años.

GIRO: Manta decorada con flores resaltadas y pintado con pincel.
Prendas únicas en todo México.

GENRE: Manufacture of handmade clothing in blanket (manta) decorated with flowers and painted with pincel. Unique in all Mexico.

Stand 125-D

Okoxal



CONTACTO: Delia Lepe
E-MAIL: okoxal@gmail.com / delialepe@okoxal.com
URL: www.okoxal.com

DIRECCIÓN: Avenida Inglaterra 2879
COLONIA: Vallarta Poniente
CIUDAD: Guadalajara
ESTADO: Jalisco
TEL.: (33) 18141572
CEL.: (333) 6621338

EXPERIENCIA EN EL RAMO: 8 años
GIRO: Artesanías y Joyería.
GENRE: Handcrafts and Jewelry.



Stand 125-E

Xolotl Neo Artesanal



CONTACTO: Cecilia Orozco
E-MAIL: xolotlneoartesanal@gmail.com
FACEBOOK: Xolotl Neo Artesanal

DIRECCIÓN: Andador independencia No. 248
COL.: Centro
C. P.: 45500
CIUDAD: San Pedro Tlaquepaque
ESTADO: Jalisco
CEL: 331171 5799

EXPERIENCIA EN EL RAMO: 10 Años.
GIRO: Joyería en madera y ropa artesanal pintada a mano.
GENRE: Wood jewelry and handpainted clothing.



Stand 125-F

Artesanías El Ángel



CONTACTO: Rubén Roa
E-MAIL: elangelartesan@hotmail.com

DIRECCIÓN: Privada Pinos No. 4

COL.: Granjas de Montenegro

CIUDAD: El Salto

EDO.: Jalisco

C.P.: 45690

TEL.: (333) 36950756

CEL: (333) 171 1714

EXPERIENCIA EN EL RAMO: Desde (Since) 1980.

GIRO: Fabricación de artesanía, joyería elaborada con barro, papel maché y pasta. Figuras de cerámica, nacimientos de barro y hoja de lata, fachadas de madera tallada a mano, diseños coloniales.

GENRE: Manufacture of handicrafts, jewelry in clay, paper "mache" and past. Ceramic figures and christmas scenes in clay and tin. Facades of hand-carved wood, colonial designs.



Stand 126-A-B

Zolezzi



CONTACTO: Rodolfo Vazquez Mellado.
E-MAIL: info@zolezzi.com.mx
PAGINA WEB: www.zolezzi.com.mx
DIRECCIÓN: Carretera Corregidora-Huimilpan KM5
C.P.: 76950
CIUDAD: Huimilpan
ESTADO: Queretaro.
TEL: (01) (442) 216-14-52 / 216-37-64
EXPERIENCIA RAMO: 30 años
GIRO: Fabricacion de muebles y accesorios de piel.
GENRE: Hide leather furniture and accesories manufacture.

Zolezzi

Stand 126-C

Colección Gomtor



CONTACTO: Miriam Muñoz
E-MAIL: aclientes@gomtor.com
URL: www.gomtor.com

DIRECCION: San Juan No. 53 Int. A
COLONIA: El Campanario
C.P.: 45234
CIUDAD: Zapopan
ESTADO: Jalisco
TEL: 3812 8747 / 67

EXPERIENCIA EN EL RAMO: 18 años.
GIRO: Bolsas de papel de regalo personalizadas y empaque.
GENRE: Paper gift bags and packaging.



Stand 126-D

Reboxo



CONTACTO: Benjamín García Zavala
E-MAIL: bgzinvestments@hotmail.com

DIRECCIÓN: Av. Puebla No. 57
COLONIA: Progreso.
C.P.: 38800
CIUDAD: Morelón.
ESTADO: Guanajuato.
CEL.: 445 132 1004

EXPERIENCIA EN EL RAMO: Textil.
GIRO: Producción rebozo.
GENRE: Rebozo production.



Stand 126-E

Mexico en cajas



CONTACTO: Alma García / Luis González

E-MAIL: alma@mexicoencajas.com /

luis@mexicoencajas.com

WEB: www.mexicoencajas.com

DIRECCIÓN: Calle Luis Lusati #3B

COLONIA: México Nuevo

CIUDAD: Atizapan de Zaragoza

ESTADO: Estado de México

C.P.: 52966

CEL: 55 54547671 / 55 54029409

EXP. EN EL RAMO: 17 años.

GIRO: Artesanía y Arte Objeto popular mexicano.

GENRE: Crafts, art popular Mexican object.



Stand 126-F

Artesanías Manzano



EMPRESA: Artesanías Manzano
CONTACTO: Manzano Valdéz Fernando
E-MAIL: artesanias_cano@hotmail.com



DIRECCIÓN: Francisco de Miranda No. 211
COLONIA: Centro
CIUDAD: Tlaquepaque
ESTADO: Jalisco
C.P.: 45500
TEL.: (33) 3659 2035
CEL: 331285 9066

EXP. EN EL RAMO: Desde (Since) 1994.
GIRO: Herrería y artesanía en lámina.
GENRE: Wrought iron and hand crafts in foil.

Stand 127-A

ETHNIKA



CONTACTO: Mariana Flores

E-MAIL: info@ethnika.com.mx,
ethnika.accesorios@gmail.com

PAGINA WEB: www.kichink.com/stores/ethnika

FACEBOOK: facebook.com/ethnika.mx

INSTAGRAM: [ethnika.mx](https://instagram.com/ethnika.mx)



DIRECCIÓN: Oriente 108 num. 1974

COLONIA: Juventino Rosas

CIUDAD: Iztacalco

ESTADO: CDMX

C.P.: 08700

TEL.: (55) 63081386

CEL: 044 55 55 03 78 34

EXP. EN EL RAMO: 9 años y medio.

GIRO: Accesorios y Decoración para el hogar hechos en madera y pintados a mano inspirados en la cultura mexicana.

GENRE: Wood and Handpainted Accesories and Home Decoration inspired in Mexican Culture.

Stand 127-C

AngeLozano Moda Mexicana



HECHO POR MUJERES EMPRENDEDORAS
PARA MUJERES EMPRENDEDORAS

CONTACTO: Rafael Torres
E-MAIL: rtorres@bajiofashion.com.mx
PAGINA WEB: www.angelozano.com.mx

DIRECCIÓN: Blvd. Adolfo López Mateos 2605 Int 3
COLONIA: Barrio de Guadalupe
CIUDAD: León
ESTADO: Guanajuato
C.P.: 37289
TEL.: (477) 3122237
CEL: 4776514318

ANGELOZANO
MEXICAN FASHION

EXP. EN EL RAMO: 10 años.

GIRO: AngeLozano es la firma de la diseñadora Angeles Lozano. Diseñadora de profesión y artesana de corazón. Desde hace 10 años junto con un equipo de profesionales en la fabricación y diseño de marroquinería elaboramos bolsos y accesorios de moda. La marca AngeLozano contribuye al desarrollo de nuestras comunidades más vulnerables trabajando bajo el esquema "comercio Justo" y al mismo tiempo pone en alto el diseño mexicano en nuestro País y el mundo.

GENRE: AngeLozano is the signature of designer Angeles Lozano. Designer of profession and artisan of heart. For 10 years, together with a team of professionals in the manufacture and design of leather goods, we have developed fashion handbags and accessories. The AngeLozano brand contributes to the development of our most vulnerable communities by working under the "Fair Trade" scheme and at the same time it puts high the Mexican design in our Country and the world.

Stand 127-D

Rojo muebles y antigüedades



CONTACTO: Jose Luis Rojo Orozco
E-MAIL: rojo.antiguedades@gmail.com

DIRECCIÓN: Atitlalaquian No. 1975
COL.: Ciudad Aztlán
C.P.: 45402
CIUDAD: Tonalá
ESTADO: Jalisco
CEL.: 3310212090



EXPERIENCIA EN EL RAMO: 20 Años.

GIRO: Muebles y replicas en Madera vieja y reciclada. Raíces y puertas antiguas.

GENRE: Furniture and reproductions in old and recycled wood. Roots and antique doors.

Stand 127-E

Marabú



CONTACTO: Francisco García Sahagún

E-MAIL: marabusteel@gmail.com

FACEBOOK: @marabusteel

OFICINA

DIRECCIÓN: Españoles 155

COL.: La Duraznera

C.P.: 45580

CIUDAD: San Pedro Tlaquepaque

ESTADO: Jalisco

TIENDA

DIRECCIÓN: Plaza Pavo Real, Calle Independencia No. 248 Local K

COL.: Centro

C.P.: 45500

CIUDAD: San Pedro Tlaquepaque

ESTADO: Jalisco

CEL.: 331341 0807

EXPERIENCIA EN EL RAMO: 23 Años.

GIRO: Diseño contemporáneo de joyería en acero inoxidable con piedras naturales y texturas inspiradas en la naturaleza y su libertad de expresión.

GENRE: Contemporary design of stainless steel jewelry with natural stones and textures inspired by nature and its freedom of expression.

Stand 127-F

Deseos Divinos



CONTACTO: Elizabeth López Cruz
E-MAIL: elizabethlopezcruz26@gmail.com

DIRECCIÓN: Paseo del Hospicio 22 Local 3193 Nivel 3
COLONIA: San Juan de Dios
CIUDAD: Guadalajara
ESTADO: Jalisco
C.P.: 44360
CEL: 3335085855



EXP. EN EL RAMO: 10 años.

GIRO: Fabricación de accesorios para dama artesanales con diseño inspirado en la cultura mexicana.

GENRE: Manufacturer of handmade accessories for women with design inspired by Mexican culture.

Stand 127 E/F

Casa del Artesano de Tlaquepaque



**CASA DEL
ARTESANO**

JEFE DEL DEPARTAMENTO DE FOMENTO ARTESANAL:

Lic. María de las Mercedes Márquez Fernández.

CONTACTO: Claudia Gutiérrez

E-MAIL: claudia.gutierrez@tlaquepaque.gob.mx,
casadelartesanotlaq@gmail.com

DIRECCION: Morelos No. 288

COL: Centro Histórico San Pedro Tlaquepaque.

C.P.: 45500

CIUDAD: Tlaquepaque

ESTADO: Jalisco

TEL: 52 (33) 36573846 // 36355756

Conmutador: (33) 35627048, 49, 50 Ext. 2315

EXPERIENCIA EN EL RAMO: Desde 2015

GIRO: Representante de la actividad del sector artesanal de Tlaquepaque.

GENRE: Representative of activity of art and crafts sector of Tlaquepaque.

Stand 129

I am Shoes



Alpargatas



Casual



Relax



Sport

CONTACTO: Alfredo Badillo
E-MAIL: iamshoessales@gmail.com
PÁGINA WEB: iamshoesmexico.com.mx

DIRECCIÓN: Juárez # 387-B
COLONIA: Rancho Blanco
C. P.: 45500
CIUDAD: Tlaquepaque
ESTADO: Jalisco
TEL.: 52 (33) 3659 1131
CEL: 333171 4488



EXPERIENCIA EN EL RAMO: 38 años.
GIRO: Fabricantes de calzado artesanales hechos con telares indígenas.
GENRE: Manufacturers of handmade footwear with ethnic fabrics.

Stand 130

Acento Artístico



EMPRESA: Acento Artístico
CONTACTO: Coral Alejandra Ramos Ortega
E-MAIL: ventas@acentoartistico.com,
coral@acentoartisticousa.com
SITIO WEB: www.acentoartistico.com,
www.acentoartisticousa.com



DIRECCION: Independencia 157
COLONIA: Centro
C.P.: 45500
CIUDAD: Tlaquepaque
ESTADO: Jalisco
TEL.: 52(33) 3657 3981
CEL.: 331443 1643

EXPERIENCIA EN EL RAMO: 12 años.
GIRO: Comercio de artesanías, bolsos, sombreros y accesorios.
GENRE: Crafts commerce, bags, hats and accessories.

Stand 131

Tenería Zapotlán



CONTACTO: Abril Mellado Rodríguez /
María Dolores Rodríguez
E-MAIL: teneria_zapotlan@hotmail.com

DIRECCIÓN: Castellanos y Tapia No. 521
Sector Libertad

COLONIA: Zona Oblatos

C. P.: 44380

TEL: 52 (33) 3644 1084

52 (33) 3330 8463

CIUDAD: Guadalajara

ESTADO: Jalisco

CEL: 045 (33) 3137 9364



EXPERIENCIA EN EL RAMO: 8 Años.

GIRO: Venta de pieles, tapetes y maletas.

GENRE: Sale of leather, rugs and bags.

Stand 132

Bordados Modesta Plata



CONTACTO: Nicolás Gómez Plata/
Bianca Alejo Patricio
E-MAIL: bordadosmodestaplata@hotmail.com
nicolas_gomez_plata@hotmail.com

BORDADOS EL CIRIO
MANTELES, CAMISAS, BLUSAS, VESTIDOS, ETC.

DIRECCIÓN: Benito No. 110
COLONIA: Localidad San Nicolás
C. P.: 43480
CIUDAD: Tenango de Doria
ESTADO: Hidalgo
TEL.: 52 (776) 761 6005
CEL: 52 (771) 2407540

EXPERIENCIA EN EL RAMO: Desde (Since) 1968.
GIRO: Mantelerías individuales, blusas y camisas, portavasos, guita mesa, sobre cama, morrales con bordados de hilo.
GENRE: Individual table cloths, blouses and shirts, embroidery back pack.

Stand 133

Cerámica Santa Cruz



CONTACTO: José Cruz / Uriel Avendaño
E-MAIL: contacto@ceramicasantacruz.com.mx
WEB: www.ceramicasantacruz.com.mx

DIRECCIÓN: Av. La Esperanza s/n
COLONIA: Nueva Esperanza
C.P.: 76289
CIUDAD: Colón
ESTADO: Querétaro
TEL: (419) 1939 046
CEL: 442 181 7759 / 442 5104490

GIRO: Elaboración y venta de cerámica
GENRE: Manufacture and sale of clay.



Stand 134

Artesanías Ciénega



EMPRESA: Artesanías "Cienega"
CONTACTO: Isaías Cienega Abraham
E-MAIL: artesaniascienega@hotmail.com



ARTESANIAS
"CIENEGA"
ISAÍAS CIENEGA ABRAHAM
R.F.C. CIAI890706N53



DIRECCION: Miguel Hidalgo #135
COLONIA: San Pablito
C.P.: 73110
CIUDAD: Pahuatlán
ESTADO: Puebla
TEL.: 52 (776) 7634068
CEL.: 7761072160

EXPERIENCIA EN EL RAMO: 10 años.
GIRO: Artesanías.
GENRE: Crafts.

Stand 135

Jati



CONTACTO: Angeles Santos / Alberto Aroca Santos
EMAIL: angeles@jati.com.mx / alberto@jati.com.mx
PÁGINA WEB: www.jati.com.mx

DIRECCIÓN: Luis Donaldo Colosio No. 31
COLONIA: Adolfo López Mateos
C.P.: 76750
CIUDAD: Tequisquiapan.
ESTADO: Querétaro.
TEL.: (414) 2731506
CEL: 414 219 55 04



EXPERIENCIA EN EL RAMO: 30 Años.
GIRO: Elaboración de souvenir artesanal
GIRO: Hand made Souvenir

Stand 136

Manos Mágicas



CONTACTO: ÁNGEL ESPINOSA
E-MAIL: manosmagicasmerida@gmail.com
PÁGINA WEB: www.mmagicas.com

DIRECCIÓN: Calle 77 No. 245-A Por 58 Y 60
COLONIA: San Antonio Kaua III
C.P.: 97370
CIUDAD: Kanasín
ESTADO: Yucatán
TELS.: 52 (999) 9231118 / 9284941



EXPERIENCIA EN EL RAMO: 30 Años.

GIRO: Fabricación de artesanías y souvenirs de barro decorados a mano. Saleros, tequileros, móviles, esferas, nacimientos, etc.

GENRE: Factory of crafts and souvenirs handmade decorated in clay.

Stand 137

Sueños de Cartón



CONTACTO: Francisco Coronel Ortiz

E-MAIL: fcoronelo@hotmail.com

DIRECCIÓN: Callejón De Rúelas No. 5

COLONIA: Hércules

CIUDAD: Santiago De Querétaro

ESTADO: Querétaro

TEL. Y FAX: 52 (442) 223 2608

EXPERIENCIA EN EL RAMO: 22 Años.

GIRO: Juguetes tradicionales, máscaras, figuras de cartón hechas a mano.

GENRE: Mexican toys, masks, on cardboard hand craft made.



Stand 138

Chompo



CONTACTO: Mónica Martin Jiménez
E-MAIL: ventas@chompoartesania.com
PÁGINA WEB: [www.chompoartesania.wix.com / chompoartesania](http://www.chompoartesania.wix.com/chompoartesania)

DIRECCIÓN: Cruz Blanca # 163
COLONIA: Tonalá Centro
C.P.: 45400
CIUDAD: Tonalá
ESTADO: Jalisco
TEL: (33) 3340409471
CEL: 3312864497



GIRO: Comercialización y fabricación de artesanía en madera
GENRE: Marketing and manufacturer of good handmade crafts

Stand 140

José Torres Colección



CONTACTO: Arq. José Torres Guzmán

E-MAIL: ventas@josetorres.com.mx /

gerencia@josetorres.com.mx

PÁGINA WEB: www.josetorres.com.mx

FACEBOOK: www.facebook.com/jose.torrescoleccion

DOMICILIO STUDIO: Calle Alfareros No. 25-B

COLONIA: Centro

C. P.: 45400

CIUDAD: Tonalá

ESTADO: Jalisco

TEL.: 52 (33) 3638 4766

CEL.: 044 (33) 3676 3564



EXPERIENCIA EN EL RAMO: 20 Años.

GIRO: Fina colección de: esculturas, candelabros, tazones, esferas, ángeles, vírgenes, frutas, muebles, pinturas con temas sobre pedidos, con finos y exclusivos terminados y diseños sobre pedido en diferentes materiales.

GENRE: Fine collection: sculptures, candlesticks, bowls, spheres, angels, virgins, fruits, furniture, paintings, designs to order in different materials.

Stand 141

Balam La Imagen Artesanal



CONTACTO: Jacinto Manuel Valdez López.

EMAIL: balamlaimagen@hotmail.com

PAGINA WEB: www.balamlaimagen.com

DIRECCIÓN: ANDRES TERAN #459-B

COL.: STA. TERESITA

C.P.: 44600

CIUDAD: GUADALAJARA

ESTADO: JALISCO

TELEFONO: (33) 38258500 / (33) 38276085

GIRO: Textiles Artesanales.

GENRE: Handmade textile

EXPERIENCIA EN EL RAMO: 7 años



Stand 142

Arte Huaxyacac, Lari Moda Oaxaca



CONTACTO: Oylaida Pérez Ruiz
E-MAIL: info@larimoda.mx / oly@larimoda.mx
PÁGINA WEB: www.larimoda.mx
FACEBOOK: <https://www.facebook.com/modalari>

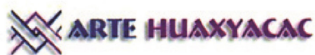

DIRECCIÓN: Calle 16 de Septiembre No. 24
COLONIA: Fernando Gómez Sandoval
C. P.: 71243
CIUDAD: Oaxaca
ESTADO: Oaxaca
TEL. Y FAX: 52 (951) 513 8392

EXPERIENCIA EN EL RAMO: 17 Años.
GIRO: Elaboración y comercialización de ropa hecha a mano por mujeres artesanas de Oaxaca.
GENRE: Elaboration and commercialization of Handmade clothing made by women artisans of Oaxaca.

Stand 143

ADOBE



CONTACTO: M&R y sus Diseños SA de CV
EMAIL(S): rodrigo73@me.com
adobe1996@yahoo.com.mx
WEB: www.adobemarthafigueroa.com.mx

DIRECCIÓN: 22 de Abril No. 13
COLONIA: El Mante
C.P.: 45235
CIUDAD: Zapopan
ESTADO: Jalisco
TEL.: (33)3684 4049 / (33)3684-5708



EXPERIENCIA EN EL RAMO: 33 Años.
GIRO: Fabricantes de muebles, equipales, lámparas y accesorios decorativos.
GIRO: Manufacturers of furniture, equipales, fixtures and decorative accessories.

Stand 144

Cobre el Portón



CONTACTO: Lic. Juan Jose Paz Ornelas

EMAIL: portonartesano@hotmail.com /
portonartesano@yahoo.com.mx /
portonartesano@gmail.com

PÁGINA WEB: www.cobreelporton.com /
www.artevictoria.com

FACEBOOK: Cobre El Portón

DIRECCIÓN: Pino Suarez No. 69

COLONIA: Centro

C.P. 61800.

CIUDAD: Santa Clara del Cobre

ESTADO: Michoacán

TELÉFONOS: (434) 343 0780 y 343 0305

CEL./ WHATSAPP: 434 100 1077



EXPERIENCIA EN EL RAMO: 33 Años

GIRO: Productor de artesanías y muebles. En cobre con madera y hierro.

GENRE: Making crafts and furniture. In copper, with iron and wood .

Stand 145

Artsoba



CONTACTO: Sergio Ponce/ María Remedios Godínez
Baeza / Raquel Morales De Anda
E-MAIL: ronaldo.tuca@hotmail.com,
artessobrebarros@hotmail.com
URL: www.artsoba.mx

DIRECCIÓN: Pipila 10
COLONIA: Santa Cruz
C. P.: 37800
CIUDAD: Dolores Hidalgo
ESTADO: Guanajuato
TEL.: (418) 1544 765
CEL: 4181834782 / 4181081356 / 4181140614

EXPERIENCIA EN EL RAMO: 20 Años.
GIRO: Productos cerámicos tipo talavera.
GENRE: Ceramic products talavera type.



Stand 146

Blown Krystal



CONTACTO: Lic. Brenda Del Toro Corona

E-MAIL: bkrystalgdl@prodigy.net.mx /
deltorocorona@hotmail.com

PÁGINA WEB: www.blownkrystal.com

DIRECCIÓN: Juárez No. 166

COLONIA: Centro

C. P.: 45500

CIUDAD: Tlaquepaque

ESTADO: Jalisco

TEL: 52 (33) 3657 9620 / 3838 4622

EXPERIENCIA EN EL RAMO: 30 Años.

GIRO: Fabricación y venta de artículos decorativos y de servicio en vidrio soplado.

GENRE: Manufacturer in blown glass decorative and service items.

DEL TORO
BLOWN KRYSTAL

Stand 147

Alebrijes Zeny Fuentes y Reyna



CONTACTO: Reyna Piña

E-MAIL: zenyfuentesyreyna@gmail.com,
zenyfuentes27@yahoo.com

PÁGINA WEB: www.zenyfuentesalebrijes.com

DIRECCIÓN: Carretera Oaxaca a Puerto Ángel
Km 23.5, San Martín Tilcajete.

COLONIA: Centro

C. P.: 71506

CIUDAD: San Martín Tilcajete

ESTADO: Oaxaca

TEL: 52 (951) 5249 240

CEL: 045 (951) 1126 862, (951)1681 896

Zeny Fuentes Reyna



EXPERIENCIA EN EL RAMO: 33 años

GIRO: Elaboración y venta de artesanías de madera (alebrijes), joyería, muebles,
y talleres de pinta tu alebrije.

GENRE: Manufacture and sale of wooden handcrafts (alebrijes).



Notas / Notes



el
Patio^{MR}
TLAQUEPAQUE

AREA 200



¡La Fiesta de México en Tlaquepaque!

El Patio Tlaquepaque se encuentra en una casona colonial con un característico patio y fuente de cantera al centro, llena de tradición y cultura.

Ofreciendo un amplio menú basado en nuestra gastronomía mexicana, invitando a degustar los platillos más representativos de cada región.

Rodéate de nuestro folclor, danza, mariachi femenino y nuestras galerías.

Buffet-Desayuno - Todos los días desde las 8a.m.



📍 Independencia 186 Col. Centro, San Pedro Tlaquepaque ☎ 3635 1108 Ext. 22

f [elpatiorestaurante/](https://www.facebook.com/elpatiorestaurante/)

📷 [elpatiotlaquepaque/](https://www.instagram.com/elpatiotlaquepaque/)

🌐 [elpatio.com.mx](https://www.elpatio.com.mx)

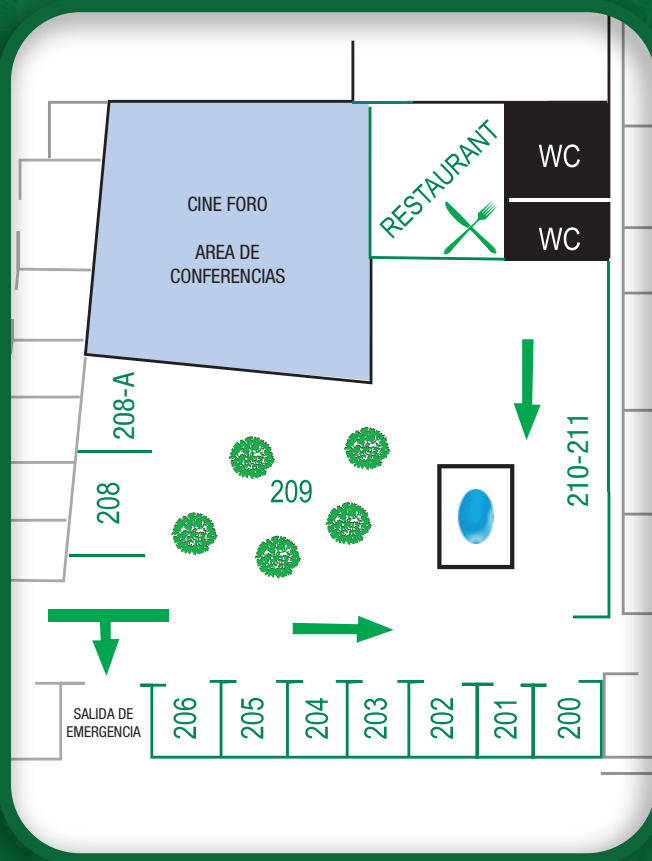

ÁREA 200

Área José Beltrán

Stands del 200 al 211

Teléfonos

WC / Salida de emergencia (stand 207)

Phone Booths

WC / Emergency Exit (stand 207)

Stand 200

Wajiro Dream



CONTACTO: Francisco Escalada / Gustavo Morales

E-MAIL: contacto@wajirodream.com /

ventas@wajirodream.com

URL: www.wajirodream.com / www.wajiroart.com

DIRECCIÓN: Tabasco No. 143 Int. 4

COL.: Roma Norte

C. P.: 06700

DELEGACIÓN: Cuauhtémoc

CIUDAD: México D.F.

TEL.: 52 7091 9343

CEL: (55) 39504807 / (55) 40803548



EXPERIENCIA EN EL RAMO: 8 Años.

GIRO: Regalo, Arte, Decoración, Accesorios, complementos y productos textiles.

GENRE: Gift, Art, Decor, accessories, complements and textile products.

Stand 201

Arte y Escultura Cárdenas



CONTACTO: Heriberto Cárdenas Herrera
E-MAIL: cardenas_artesantias@hotmail.com
artecardenas_1708@hotmail.es
URL: www.cardenasartesantias.com

DIRECCIÓN: Carretera Panamericana No. 709 A Un
Costado De La Plaza Artesanal.

CIUDAD: Apaseo el Alto

ESTADO: Guanajuato

CEL: 045 (413) 1008 818

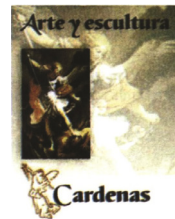

EXPERIENCIA EN EL RAMO: 37 Años.

GIRO: Fabricante de talla de madera religiosas típicas, nichos, carrusel; pedidos sobre diseño y en diversas maderas.

GENRE: Manufacturer of typical religious wood carving, niches, carousel, in order to design and various woods.

Stand 202

Tonatiuh , Arte en Metal



EMPRESA: Tonatiuh, Arte en Metal
CONTACTO: JESUS BLAS RODRIGUEZ BAUTISTA
E-MAIL: info@tonamx.com
URL: www.tonamx.com

DIRECCIÓN: Insurgentes No. 291
COLONIA: Del Sur
C. P.: 45400
CIUDAD: Tonalá
ESTADO: Jalisco
TEL. Y FAX: 52 (33) 3683 3338 / (33) 36833333



EXPERIENCIA EN EL RAMO: 33 Años.
GIRO: Artesanías de plasma e hierro forjado combinadas con materiales diversos; madera, cerámica, barro, vidrio soplado, etc.
GENRE: Handcraft manufacturing on plasma cut iron, blended with different material; clay, ceramics, resin, blown glass, etc.

Stand 203

El Dorado



CONTACTO: Mario González Villegas
E-MAIL: ventas@eldoradogaleria.com
PÁGINA WEB: www.eldoradogaleria.com

DIRECCIÓN: República de Guatemala No. 366
COLONIA: Quintero
C.P.: 45570
CIUDAD: San Pedro Tlaquepaque
ESTADO: Jalisco
TEL.: 52 (33) 3635 1690
FAX: 36573248



EXPERIENCIA EN EL RAMO: Desde (Since) 1984.
GIRO: Fabricación y ventas de artesanías decorativas y muebles.
GENRE: Manufacture and sales of furniture and decorative crafts.

Stand 204

Árbol Mágico Tapetes de Lana



CONTACTO: Francisco Ruiz Ruiz
E-MAIL: arbolzapoteco@hotmail.com
URL: www.elarbolmagico.com.mx

DIRECCIÓN: Privada Emiliano Zapata No. 11
C. P.: 45920
CIUDAD: Ajijic
ESTADO: Jalisco
TEL.: 52 (376) 766 5091
CEL: 045 (33) 1498 1752

TALLER:
Teotitlan del Valle, Oax.
Calle Buenavista No. 23
Sección Quinta

TIENDAS:
Tlaquepaque, Jalisco
Calle Juárez No. 245 C.P. 45500

Ajijic Centro, Jalisco
Calle Colón No. 8-A C.P. 45920
Tel. 3311928753

EXPERIENCIA EN EL RAMO: 25 Años.

GIRO: Fabricación de tapetes 100% lana trabajado a mano en telar de pedal, colores naturales como la cochinilla, el añil, entre otras flores y plantas.

GENRE: Manufacture of 100 % wool rugs hand made on telar, with natural colors like cochinilla, anil, flowers and plants.

Árbol Mágico
Tapetes
de Lana

Stand 205

Cerámica Servín



EMPRESA: Cerámica Servín
CONTACTO: Martina Servín Morales
E-MAIL: mservin_ceramica@hotmail.com

DIRECCION: 2da cerrada de Díaz Ordaz No. 5
COLONIA: Juan Morales
C.P.: 62826
CIUDAD: Yecapixtla
ESTADO: Morelos
TEL.: 52 (735) 354 0061
CEL: (735) 1808607

EXPERIENCIA EN EL RAMO:

GIRO: Cerámica en alta Temperatura.
GENRE: Hand made stoneware ceramic.

Martina Servín
CERAMICA

Stand 208

Diseños José Flores, Bordados Únicos de Jalisco



CONTACTO: José Flores
E-MAIL: bordadosdejalisco@hotmail.com

Diseños José Flores

DIRECCIÓN: Miguel Escoto No. 1098
COLONIA: Rancho Nuevo
C. P.: 44240
CIUDAD: Guadalajara
ESTADO: Jalisco
TEL. 52 (33) 3674 8824

EXPERIENCIA EN EL RAMO: 50 Años
GIRO: Bordados únicos de Jalisco. **GENRE:** Embroideries
uniques of Jalisco.

Stand 208-A

Artesanias ma" jhoy.

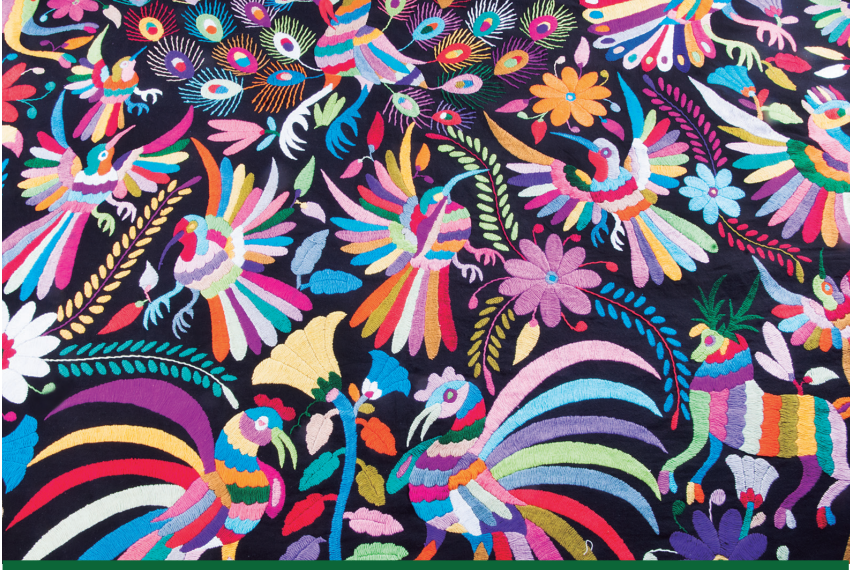

CONTACTO: Inocencio Pérez Iturbide
E-MAIL: artemanual042810@gmail.com

DIRECCION: Calle Benito Juárez S/N
COLONIA: La Loma
C.P.: 43480
CIUDAD: Tenango de Doria
ESTADO: Hidalgo

GIRO: Bordados.
GENRE: Embroidery.

Stand 209

Tsitsiki



CONTACTO: Pedro Hernández Carlos
E-MAIL: pedro_artesano@hotmail.com

DIRECCIÓN: Calle Vicente Guerrero No. 20
COLONIA: Centro
C. P.: 59750
CIUDAD: San José de Gracia, Tangancicuaro
ESTADO: Michoacán
TEL.: 52 (355) 511 2181

EXPERIENCIA EN EL RAMO: 23 Años.
GIRO: Alfarería vidriada.
GENRE: Glazed pottery.



Stand 210, 211

Mayólica Santa Rosa



CONTACTO: María del Carmen Aguilera Salazar
E-MAIL: ventas@mayolicasantarosa.com, info@mayolicasantarosa.com
URL: www.mayolicasantarosa.com
FACEBOOK: Mayolica SR
INSTAGRAM: Mayolica SR
PINTEREST: Mayolica Santa Rosa



DIRECCIÓN: Camino Real S/N
C. P.: 36220
CIUDAD: Santa Rosa de Lima
ESTADO: Guanajuato
TEL.: 52 (473) 102 5017
WHATSAPP: 473 756 0363

EXPERIENCIA EN EL RAMO: 28 Años.
GIRO: Fabricación y venta de cerámica mayólica.
GENRE: Manufacture and sale of mayólica ceramic.



EXPO
Tlaque
Fem

AREA 300

Todo lo que necesitas
para tu familia en un solo lugar

14, 15 y 16

Septiembre - 2018

12:00 a 21:00 hrs

Centro Cultural "El Refugio"

Donato Guerra # 160

esquina Prisciliano Sánchez

San Pedro Tlaquepaque



Canaco Servytur Tlaquepaque
Comisión Mujeres Empresarias

**Coordinado por la Comisión de Mujeres
Empresarias, dirigido a Empoderar
a la "Mujer" y su familia.**

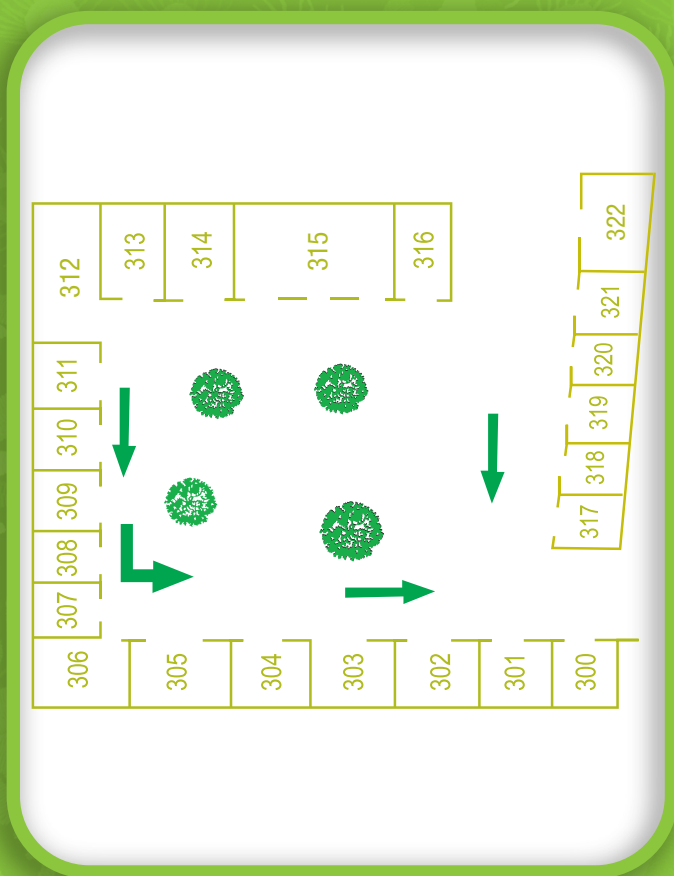

ÁREA 300

Área Magdaleno Zapeda
Stands del 300 al 322

Stand 300

IMPERGLASSROJO



CONTACTO: Jorge Rojo Orozco
E-MAIL: imperglasrojo@live.com.mx
FACEBOOK: <https://www.facebook.com/imperglasrojo>

DIRECCIÓN: Javier Mina #245
COLONIA: Centro
C. P.: 45400
CIUDAD: Tonalá
ESTADO: Jalisco
TEL Y FAX: (52) 33 12933931 / 33 10877369
CEL.: 3312933931 / 3310877369

EXPERIENCIA EN EL RAMO: 15 años.
GIRO: Artesanías.
GENRE: Handicrafts.

Imperglass - Rojo

Fábrica de Vidrio Soplado

* Centro de Mesa * Vasos * Jarras * Floreros
* Decoración de Pared * Esferas * Fruteros
* Copas * Etc. * Todo para sus eventos

Stand 301

YEO Diseño en Piel



EMPRESA: YEO, Diseño en Piel
CONTACTO: Departamento de Ventas
E-MAIL: alxpiel@yahoo.com / ventasyeo@yahoo.com.mx

DIRECCIÓN: Independencia No. 178-A
COLONIA: Centro
C. P.: 45500
CIUDAD: Tlaquepaque
ESTADO: Jalisco
TEL Y FAX: (33) 3838 6641
CEL.: 044(33)3463 7659

EXPERIENCIA EN EL RAMO: 20 años
GIRO: Diseño y artesanías en piel.
GENRE: Leather Handcrafts.



Stand 302

Copal Mágico / Pedro Mendoza Gutiérrez



CONTACTO: Jesús Hernández / Roxana Ortega
E-MAIL: jesusher_alebrijes@hotmail.com

DIRECCIÓN: Amado Nervo No. 5
COLONIA: San Martín Tilcajete
C.P.: 71506
CIUDAD: Oaxaca
ESTADO: Oaxaca
TEL: (951) 52 49082
CEL: 951 1005488 / 951 197 3423

EXPERIENCIA EN EL RAMO: 33 años de experiencia 15 años como artista independiente
8 premios a nivel estatal y nacional.
GIRO: Arte decorativo, madera tallada y decorada.
GENRE: Woodcarving fine art.

Stand 303

Kimera Carnaval



CONTACTO: Juan Fernando Coronel Luna
E-MAIL: kimerakarnaval@gmail.com

DIRECCION: Av. sol niño 208
COLONIA: Puertas del sol II
C.P.: 76114
CIUDAD: Querétaro
ESTADO: Querétaro
TEL.: (442) 4840491
CEL: (442) 1818 705

EXPERIENCIA EN EL RAMO: 14 años.
GIRO: Cartonería y diseño.
GENRE: Paper craft and design.



Stand 304

Artesanías de Chiapas



CONTACTO: Miriam Morales Cabrera
E-MAIL: mmc120375@yahoo.com.mx

DIRECCIÓN: Av. Montes Verdes No. 19
COLONIA: Montes Verdes
C.P.: 29290
CIUDAD: San Cristobal de las Casas
ESTADO: Chiapas
CEL: 9631281 824

EXPERIENCIA EN EL RAMO: 10 años.
GIRO: Venta de Artesanías de Chiapas.
GENRE: Sale of handcrafts made in Chiapas, Mx.

CHIAPAS

Stand 305

Pillo



CONTACTO: Imelda Guadalupe Ascencio Najar
E-MAIL: imeldiss@gmail.com, info@pillo.mx
PÁGINA WEB: www.pillo.mx

DIRECCIÓN: Acamapichtli Mza. 38 Lte. 20
COLONIA: Santa Isabel Tola
C.P.: 07010
CIUDAD: Delegación Gustavo A. Madero
ESTADO: D.F.
TEL.: (55) 1661 1377
CEL: 55 3041 4429

EXPERIENCIA EN EL RAMO: 20 años.
GIRO: Moda Mexicana Contemporánea.
GENRE: Mexican contemporary fashion.



Stand 306

Premio Nacional de la Cerámica



CONTACTO: Patronato Nacional de la Cerámica
O.P.D.

E-MAIL: premiotlq@hotmail.com

PÁGINA WEB:
www.premionacionaldelaceramica.com

DIRECCIÓN: Donato Guerra #160

COLONIA: Centro

C.P.: 45500

CIUDAD: Tlaquepaque

ESTADO: Jalisco

TEL.: 33 36391361, 38386556

Facebook: Premio Nacional de la Cerámica



**PREMIO NACIONAL
DE LA CERÁMICA**

Stand 307

Artesanías Azucena



CONTACTO: Máximo Reynoso
E-MAIL: artesaniasazucena@hotmail.com
PÁGINA WEB: www.artesaniasazucena.com

ARTESANÍAS AZUCENA

DIRECCIÓN: Ignacio Rayón No. 23
COL.: El Calvario
C. P.: 75440
CIUDAD: San Salvador Huixcolotla
ESTADO: Puebla
TEL Y FAX: 52 (249) 425 0739

EXPERIENCIA EN EL RAMO: 22 Años.
GIRO: Artesanías en papel picado.
GENRE: Handcrafted paper.

Stand 308

Petos Artesanías



CONTACTO: Ramón Eduardo López Sotelo
E-MAIL: artesaniaspetos@hotmail.com

DIRECCIÓN: José Rosas Moreno 969
COL.: Ramón López Velarde
C.P.: 44760
CIUDAD: Guadalajara
ESTADO.: Jalisco
TEL.: (33) 3698 0752
CEL: 3314658445

EXPERIENCIA EN EL RAMO: 19 Años.
GIRO: Diseño en piel.
GENRE: Leather desing.

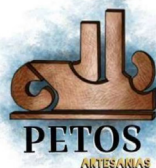

Stand 309

Arte Hierro



CONTACTO: Ma. Del Carmen Flores Flores
E-MAIL: decoracionartehierro@hotmail.com /
roberto_zubietta@hotmail.com

DIRECCIÓN: Cruz Blanca # 113-B
COL.: Centro
C.P.: 45400
CIUDAD: Tonalá
EDO.: Jalisco
TEL.: (33) 11878131



EXPERIENCIA EN EL RAMO: 21 Años.
GIRO: Artículos decorativos en herrería y forja.
GENRE: Decorative items in wrought iron.

Stand 310

Macario Covarrubias



CONTACTO: Macario Covarrubias Murguía
E-MAIL: tesoroartetonalteca@hotmail.com /
cooperativatesoro@hotmail.com
URL: herenciamilenaria.com / macariocovarrubiasmurguía

DIRECCIÓN: Colón No. 54
COL.: Tonalá Centro
C.P.: 45400
CIUDAD: Tonalá
ESTADO: Jalisco
CEL.: 3317726260

GIRO: Cerámica artística y contemporánea.
GENRE: Artistic and modernclay.



Stand 311

Cooperativa Crearte en hoja de Maíz



CONTACTO: Blanca Estela Reyes González
E-MAIL: arte_hojademaiz@hotmail.com

DIRECCIÓN: Porfirio Díaz 9a
COL.: San Cristóbal Zapotitlán
C.P.: 45840
CIUDAD: Jocotepec
ESTADO: Jalisco
TEL.: (387) 7632138

EXPERIENCIA EN EL RAMO: 20 Años
GIRO: Muñecas, flores, artículos navideños
GENRE: Flowers, dolls, Christmas items



CreArte en Hoja de Maíz

Stand 312

INSTITUTO DE LA ARTESANIA JALISCIENSE



CENTRO
DISEÑO
E INNOVACION
ARTESANAL



— CEDINART

CONTACTO: Lic. Ernesto Meza Tejeda
E-MAIL: artesanias@jalisco.gob.mx
URL: www.artesaniasjalisco.gob.mx

DIRECCIÓN: Calzada Gonzalez Gallo # 20
COLONIA: Rincón del Agua Azul
C.P.: 44180
CIUDAD: Guadalajara
ESTADO: Jalisco
TEL.: (33) 30309050 / 30309052

EXPERIENCIA EN EL RAMO: 54 años.
GIRO: Compra-venta de artesanía del estado de Jalisco.
GENRE: Purchase/sale of craftship of the state of Jalisco.



Stand 313

Espacio Solar



CONTACTO: Esteban Vizcarra
E-MAIL: ventas@espaciosolar.com.mx
URL: www.espaciosolar.com.mx

DIRECCIÓN: Cruz Blanca 153
COLONIA: Centro
C.P.: 45400
CIUDAD: Tonalá
ESTADO: Jalisco
TEL.: (33) 1075 4467 / (33) 2106 1063 /
3338153658



GIRO: Fabricante de artesanías en hoja de lata oxidada, latón, cobre, maquila y trabajos especiales.

GENRE: Manufacturer of crafts in sheet of rusty tin, brass, copper and special projects.

Stand 314

Manta del lago



CONTACTO: Oscar Sánchez Lara
E-MAIL: info@mantadellago.com
URL: www.mdlmx.com

DIRECCIÓN: Miguel Arana Oriente #444
COLONIA: Centro
C.P.: 45800
CIUDAD: Jocotepec
ESTADO: Jalisco
TEL.: (387) 7630491

EXPERIENCIA EN EL RAMO: 13 años.
GIRO: Manufacturera Textil
GENRE: Textile Manufacturer

*Manta
del Lago.*
AJIJIC - MEXICO

Stand 315

Gio Artesanías



CONTACTO: Guadalupe Izquierdo.

E-MAIL: ceramicagio@msn.com

FACEBOOK: Gio Artesanías

DIRECCIÓN: Emiliano Zapata 88

COLONIA: 3 de Mayo

CIUDAD: Emiliano Zapata

ESTADO: Morelos

C.P.: 62763

TEL: +52 (777) 326 13 73

CEL / WHATSAPP: +52 (777) 445 64 44

EXPERIENCIA EN EL RAMO: Desde (Since) 1982.

GIRO: Talavera type pottery, rustic, decorative and advertising items.

GENRE: Clay kind artisan talavera, rustic, decorative and publish items.

Stand 315-A

Ah que chulada!!



CONTACTO: Carolina Nuñez
E-MAIL: ventas@ahquechulada.com
PÁGINA WEB: www.facebook.com/ahquechulada

DIRECCIÓN: Calle Guerrero No. 19
COL.: Tres de Mayo
C.P.: 62763
CIUDAD: Emiliano Zapata
ESTADO: Morelos
TEL: 01777 326 4039
CEL / WHATSAPP: (777) 447 6102

EXPERIENCIA EN EL RAMO: Desde (Since): 2010.
GIRO: Cerámica artesanal y rústica, artículos decorativos y publicitarios.
GENRE: Rustic and handmade clay, decorative items and advertising.



Stand 316

Xantico Mexican Art



CONTACTO: Jessica Reyes / Jorge Reyes

EMAIL: jorgexantico@gmail.com,
xantico@xantico.com.mx,
ventas@xantico.com.mx

PÁGINA WEB: www.xantico.com.mx

DIRECCIÓN: Juárez No. 170-A

COL.: Centro

C. P.: 45400

CIUDAD: Tonalá

ESTADO: Jalisco

TEL.: 52 (33) 3683 0414 / (33) 2005 8864

EXPERIENCIA EN EL RAMO: desde 1997.



GIRO: Fabricación de artesanías finas de barro, como souvenirs, alhajeros, joyería de barro. Totalmente hecha a mano.

GENRE: Manufacture of fine clay handcrafts, as souvenirs, jewelry boxes, jewelry. Completely handmade.

Stand 317

Artesanías Ayón



CONTACTO: Juan José Ayón Solís
E-MAIL: artesaniasayon@megared.net.mx

DIRECCIÓN: Galeana No. 112
COL.: Centro
C.P.: 45400
CIUDAD: Tonalá
ESTADO: Jalisco
TEL: 52 (33) 3683 0889
CEL: (333) 6772806

EXPERIENCIA EN EL RAMO: 37 Años.
GIRO: Artesanía prehispánica en barro.
GENRE: Clay prehispanic handcrafts.

**Artesanías
Ayón**



Stand 318

Dunes Relaxed Fashion



CONTACTO: Mario Hernández
E-MAIL: gerentedeventas@dunes.mx
URL: www.dunes.mx
DIRECCION: Camino a Santa Ana Tepetitlán No. 2101
COLONIA: Santa Ana Tepetitlán
C.P.: 45230
CIUDAD: Zapopan
ESTADO: Jalisco
TEL: (33) 13689494
CEL: 3318457669



EXPERIENCIA EN EL RAMO: Textil.
GIRO: Fabricante.
GENRE: Manufacture.

Stand 319

Artesanías Rafael Pineda



CONTACTO: Rafael Pineda Torres
E-MAIL: tododebarro@gmail.com

DIRECCIÓN: Quetzal No. 14
COL.: Las Aguilillas
C.P.: 45850
CIUDAD: Ixtlahuacan de los Membrillos
ESTADO: Jalisco
TEL.: 013 7676 20466
CEL.: 33 1018 4332

EXPERIENCIA EN EL RAMO: 24 Años
GIRO: Artesanía Decorativa.
GENRE: Décor Handcrafts.

Stand 320

Pineda



CONTACTO: América Cervantes
E-MAIL: americadanielmx@gmail.com
FACEBOOK: America Daniel MX
INSTAGRAM: @americadanielmx

DIRECCION: 15 de Agosto No. 55
COLONIA: Lomas de Tzompantle
C.P.: 62157
CIUDAD: Cuernavaca
ESTADO: Morelos
TEL.: (777) 102 0878
CEL.: 777 1345 305

Arte en joyería
Contemporánea

AMERICA
DANIEL
Kab

GIRO: Piedras naturales, perlas y conchas engarzadas a mano en plata .925, chapa de oro, chapa de plata y chapa de rodio.
GENRE: Natural stones, pearls and shells, set by hand, silver .925, 24 gold plated, rhodium and silver plated hand made.

Stand 321

Creatividad en Pasta Papel Mache



CONTACTO: Imelda Ortega Alcázar
E-MAIL: creatipm@hotmail.com

DIRECCIÓN: Acatempan No. 2277
COL.: Chapultepec Country
C.P.: 44620
CIUDAD: Guadalajara
ESTADO: Jalisco
TEL. / FAX: 52 (33) 3817 1666
CEL.: (33) 1314 4344



EXPERIENCIA EN EL RAMO: Desde (Since) 1980.

GIRO: Miniaturas en pasta aplicada en madera. Nacimientos en miniatura. Catrinas de pasta y papel mache.

GENRE: Wood and paste miniatures, births in miniature, catrinas pulp and paper mache.

Stand 322

Arte en Madera Cárdenas



CONTACTO: Carlos Alberto Cárdenas Herrera
E-MAIL: artecardenas_1708@hotmail.es
PAGINA WEB: www.cardenasartesantias.com

DIRECCIÓN: Adolfo López Mateos 401-A
COL.: Emiliano Zapata
C.P.: 38500
CIUDAD: Apaseo el Alto
ESTADO: Guanajuato
TEL. / FAX: (461) 2201523
CEL.: 4612273980

EXPERIENCIA EN EL RAMO: 9 años.

GIRO: Elaboración de artesanías y esculturas de madera talladas a mano.

GENRE: Crafts and sculptures of wood carved manually.





8^A
EDICIÓN

CANACO Tlaquepaque

Te invita a la expo de Tequila más importante de México
forma parte de este gran evento donde encontraras
más de 150 marcas de tequila.

**El encuentro más importante de la industria tequilera está por
comenzar este 31 de agosto 1 y 2 de septiembre 2018**

- **Los 4 Record Guinness** más importantes.
- **La botella más grande** del mundo.
- **La botella más cara** del mundo.
- **Colección más grande** de botellas comercialmente a la venta.
- **Colección de 1201 botellas** diferentes de tequila del CRT.
- **La cata de tequila** más grande.
- **Nuevos lanzamiento** de tequila.
- **Precios especiales** directos del fabricante.
- **Eventos culturales** y artísticos.

¡y mucho más!

**31 Ago.
1 y 2 Sept.**

**Te esperamos
ven con tu
familia**

Centro Cultural "El Refugio" 12:00 a 23:00 hrs.

Para mayor información:

f expotequilatlaquepaque/oficial
Canaco Tlaquepaque:
Tels.: 3860-1345 / 3838-3002 / 03

Ing. Óscar García
orozcogee@hotmail.com
Tel.: 044333849-7554

Ma. Tere Casillas
direnart@enart.com.mx
Tel.: 044 333 9523496

AREA 400





ÁREA 400

Stands del 400 al 421

Teléfonos / Área de descanso
Área de café y agua

*Phone booth / Rest Area
Coffee area*



Stand 400

Libélulas



CONTACTO: Ana Herlinda Arrizón Gaviño /
Rosario Gutiérrez Luna

E-MAIL: ljiro_libelulas@hotmail.com

DIRECCIÓN: José Rubén Romero No. 1129

COL.: Jardines del Nilo

C. P.: 44860

CIUDAD: Guadalajara

ESTADO: Jalisco

TEL. Y FAX: 52 (33) 3639 0196/
3657 7893

CEL.: (33) 1310 3708

(33) 13 27 44 58

EXPERIENCIA EN EL RAMO: 10 años.

GIRO: Diseños originales en manta, tejidos, bordados y pintados a mano. Accesorios y bolsas.

GENRE: Original handmade clothes in "manta" with special designs. Accessories and purses.



Stand 401

Xik'ta



CONTACTO: Franchesca Natalia Esquivel Garibaldi

E-MAIL: mexico.xikta@gmail.com

WEB: www.xikta.com.mx

DIRECCIÓN: Alvarez del Castillo 814-A

COLONIA: Santa María

C.P.: 44350

CIUDAD: Guadalajara

ESTADO: Jalisco

CELULAR: 331140 7039

EXPERIENCIA EN EL RAMO: 10 años

GIRO: Maquila de calzado artesanal.

GENRE: Handmade Shoes.

Xik'ta®
Arte Mexicano



Stand 402

Arati / Diseños Cecilia Nathal



CONTACTO: Graciela Galeana
E-MAIL: gracielagaleana@hotmail.com
DIRECCIÓN: Morelos No. 3
COL.: Centro
C.P.: 45820
CIUDAD: Ajijic
ESTADO: Jalisco
TEL.: 52 (387) 7610016
CEL.: (333)8152561
EXPERIENCIA EN EL RAMO: Desde 1995.
GIRO: Brazaletes, aretes y collares artesanales con fridas, loterías, corazones y vírgenes de guadalupe con milagros.
GENRE: Artisans bracelets, earrings and necklaces with fridas, mexican lotery and virgen of guadalupe mixed with mexican charms miracles.

Cecilia Nathal
MODA NATURAL

CONTACTO: Lic. Cecilia Beatriz Gutiérrez
Hermosillo
E-MAIL: direccion@cecilianathal.com
contacto@cecilianathal.com
E-MAIL (For English):
customerservice@cecilianathal.com
PÁGINA WEB:
www.cecilianathal.com
DIRECCIÓN: Calle 10 #125,
Entre la Av. D (Zoquepan) y la C
COL.: Seattle
C.P.: 45150
CIUDAD: Zapopan
ESTADO: Jalisco
TEL: (33)36156927 / (33)36150333
CEL.: (333) 6670173 / (331) 243 5051
EXPERIENCIA EN EL RAMO: Desde (Since) 1995.
GIRO: Diseño y comercializadora de ropa de gasa 100% algodón para dama y caballero.
GENRE: Design and marketing of cotton gauze clothing for women and men.

Stand 403

Kurven Diseño



CONTACTO: Alejandro Curiel Venegas

E-MAIL: contacto@kurven.com.mx

PÁGINA WEB: www.kurven.com.mx

kurven®

DIRECCIÓN: Río Nilo No. 617

COL.: San Carlos

C.P.: 44460

CIUDAD: Guadalajara

ESTADO: Jalisco

TEL. Y FAX: 52 (33) 3120 9240, 10580778

CEL: 044 33 1241 9318

EXPERIENCIA EN EL RAMO: Desde el año (Since year) 2000.

GIRO: Fabricación de accesorios en piel, como carteras, llaveros, morrales, billeteras, fundas para celulares, etc. con aplicaciones vanguardistas en piel.

GENRE: Factory of leather accesories, like purses, keychains, wallet, case for cellular, etc. with modern applications in leather.

Stand 404

Bordados Puebla



CONTACTO: Jaquelina Judith Valdez de los Santos
E-MAIL: yaky86@hotmail.com

DIRECCIÓN: Vista del Mar 720 Int. 7
COLONIA: Las Terrazas
C.P.: 45599
CIUDAD: San Pedro Tlaquepaque
ESTADO: Jalisco
CEL.: 3315731650 / 3322584275

EXPERIENCIA EN EL RAMO: 7 Años
GIRO: Venta de ropa bordada.
GENRE: Sale of embroidered clothes.

Stand 405

Rommel's



CONTACTO: Rommel Alejandro Nieves López
E-MAIL: ventasrommels18@gmail.com

DIRECCIÓN: Volcan Quinceo 1105-A
COLONIA: Miramar
C.P.: 45060
CIUDAD: Zapopan
ESTADO: Jalisco
TEL.: (33) 1657 1156
CEL: 331706 2604



EXPERIENCIA EN EL RAMO: 30 Años
GIRO: Fabricación de muebles y accesorios de metal.
GENRE: Manufacture of metal furniture and accessories.



Stand 406

Yolanda Joyería Artesanal



CONTACTO: Yolanda Zaragoza López
E-MAIL: yolandadiso@hotmail.com

DOMICILIO: Av. Canal del Moral Mz. 115 Lote 1202
COLONIA: Leyes de Reforma
C.P.: 09310
CIUDAD: Delegación Iztapalapa
ESTADO: Distrito Federal
TEL.: (55) 564099807
CEL: 0445519318768

EXPERIENCIA EN EL RAMO: 20 Años
GIRO: Joyería Artesanal.
GENRE: Jewelry Making.

YOLANDA
— JOYERIA ARTESANAL MEXICANA —

Stand 408

Artesanías Montesinos



CONTACTO: Saúl Montesinos González
E-MAIL: barropolicromado@hotmail.com
PÁGINA WEB: www.artemontesinos.com.mx

DIRECCIÓN: Calle del Río No. 46
COLONIA: Lázaro Cárdenas
C. P.: 74490
CIUDAD: Izucar De Matamoros
ESTADO: Puebla
TEL.: 52 (243) 436 6766
CEL.: (243) 4342423

EXPERIENCIA EN EL RAMO: 30 Años
GIRO: Productor de artesanías de barro policromado
GENRE: Producer of polychrome clay crafts



Stand 410-A

FIROKS MX



CONTACTO: Lic. Ermicely UH MEX

E-MAIL: ermium@hotmail.com

PÁGINA WEB: www.firoks.com

DIRECCIÓN: Santos Degollado 35 A

COLONIA: Tonalá

C. P.: 45400

CIUDAD: Tonalá

ESTADO: Jalisco

TEL.: 52 (999) 2330341

EXPERIENCIA EN EL RAMO: 1 Año

GIRO: Tienda de ropa artesanal yucateca

GENRE: Craft clothing store



Stand 410-B

Flor de Tierra



E-MAIL: flordetierra16@gmail.com

FACEBOOK: Flor de tierra

INSTAGRAM: flordetierra

WEB: flordetierra.com

DIRECCIÓN: Av. Tonaltecas Sur No.9 esq. Zaragoza

COLONIA: Centro

C. P.: 45400

CIUDAD: Tonalá

ESTADO: Jalisco

TEL.: 52 (33) 37925923

CEL.: 331355 9572

WHATSAPP: 331355 9572



EXPERIENCIA EN EL RAMO: 3 Años

GIRO: Bisutería artesanal con espíritu Mexicano.

Técnicas tradicionales en modelos contemporáneos y atrevidos.

GENRE: Handcrafted imitation jewelry with Mexican spirit. Traditional techniques on contemporary designs.

Stand 411-A

Toloc Alux



CONTACTO: Esteban Hernández Pérez / Sr. José Martín Hernández Pérez

E-MAIL: este08259@hotmail.com,
josetolocplsm73@yahoo.com.mx

FACEBOOK: Toloc Arte

DIRECCIÓN: Calle Alfareros # 158

COLONIA: La Sillita

C.P.: 45400

CIUDAD: Tonalá

ESTADO: Jalisco

TEL.: (33) 11-87-58-33 , 3339536899, 3339663000

CEL: 044 33-11-44-88-55

EXPERIENCIA EN EL RAMO: 19 años

GIRO: Elaboración de artesanías en barro y metal con aplicaciones de madera, vidrio, etc.

GENRE: Manufacture of crafts in clay and metal with wood, glass, etc.



Stand 411-B

Pixan



CONTACTO: Mario Suarez Uribe
E-MAIL: pixan2@hotmail.com

DIRECCIÓN: Calle 41 LOTE 16 por 8 y 10
COLONIA: Xelpak
C.P.: 97370
CIUDAD: Kanasin
ESTADO: Yucatan
TEL.: 52 (999) 1314005
CEL: (999) 2727 982

EXPERIENCIA EN EL RAMO: 10 años
GIRO: Artesanías yucatecas en madera y souvenirs.
GENRE: Yucatecan crafts in Wood and souvenirs



Stand 412

Danna Motola



CONTACTO: Jorge Motola Silva
E-MAIL: dannamotoladesign@gmail.com
WEB: www.dannamotola.com

DIRECCION: Buenos Aires 2576 Int 2
COLONIA: Providencia
C.P.: 44630
CIUDAD: Guadalajara
ESTADO: Jalisco
PAIS: México
TEL.: (33) 19181226
CEL.: 3311017216

Danna Motola
HAND CRAFTED BAGS

EXPERIENCIA EN EL RAMO: 1 año.
GIRO: Fabricación y diseño de bolsas pintadas a mano & joyería.
GENRE: Manufacture and design of hand painted bags & plastic painted jewelry.

Stand 413

Deco Pixxi



CONTACTO: María Luisa del Consuelo Gutiérrez Torres

E-MAIL: pixxicojines@yahoo.com.mx,
decopixxi@gmail.com

WEB: www.decopixxi.com

DIRECCIÓN: Francisco Martín del Campo 715

COLONIA: Jardines Alcalde

C.P.: 44298

CIUDAD: Guadalajara

ESTADO: Jalisco

TEL.: (33) 1368 7935

CELULAR: 331989 7159

deco
pixxi
..... cojines & algo más

EXPERIENCIA EN EL RAMO: Desde (Since) 2006.

GIRO: Textil (muñecas artesanales, cuellos de viaje, almohadas de viaje, cosmetiqueras, antifaz para dormir, bolsa de malla, pantunfla, cojín).

GENRE: Textile (handmade dolls, cushions, travel collars).

Stand 413-A

Mrevilla



CONTACTO: Margarita Revilla Revilla
E-MAIL: galeriamrevilla@gmail.com,
maguirevilla@hotmail.com

DIRECCIÓN: Javier Mina 31 - B
COLONIA: Toluquilla
C.P.: 45610
CIUDAD: Tlaquepaque
ESTADO: Jalisco
TEL.: 52 (33) 1578 1264
CEL: 33140 83300



EXPERIENCIA EN EL RAMO: 18 años.

GIRO: Artesanías en aluminio combinado con madera, papel, vidrio, barro negro.

GENRE: Handcrafts in aluminum with wood, glass, paper, clay.

Stand 414

Ceramica D'Casa



CONTACTO: Enrique Castro
E-MAIL: ceramicadecasa@hotmail.com
PÁGINA WEB: www.ceramicadecasa.com

DIRECCIÓN: Jorge del Orme y Campos No. 156
COL.: San Andrés
C. P.: 44810
CIUDAD: Guadalajara
ESTADO: Jalisco
TEL/FAX: 52 (33) 36439961

D'Casa

**CERÁMICA
STONEWARE**

EXPERIENCIA EN EL RAMO: 20 Años.
GIRO: Cerámica de alta temperatura, consistente en vajillas y piezas de ornato.
GENRE: Ceramic stoneware products lead free.

Stand 416

H y M artesanías

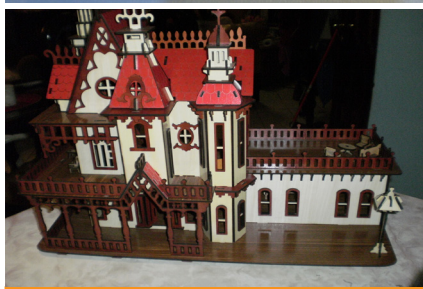

CONTACTO: Francisco Hurtado Ricalde
E-MAIL: hartesanias@yahoo.com

DIRECCION: Zaragoza 21
COLONIA: Santa Cruz del Valle
C.P.: 45655
CIUDAD: Tlajomulco de Zúñiga
ESTADO: Jalisco
TEL.: (33) 33309443
CEL.: 5519188568



EXPERIENCIA EN EL RAMO: 7 años.
GIRO: Fabricación y venta de todo tipo de artículos para regalo y decoración.
GENRE: Mexican crafts, gift items & decor.

Stand 416-A

Bodega de arte



CONTACTO: Alejandro Agustin Anaya Arvea
E-MAIL: bodegadeartegdl@gmail.com
PAGINA WEB: bdegadearte.com.mx

DIRECCION: Avenida Valdepeñas 2837-812
COLONIA: Francisco Villa
C.P.: 45130
CIUDAD: Zapopan
ESTADO: Jalisco
TEL.: (33) 33642184
CEL.: 3316179942

EXPERIENCIA EN EL RAMO: 15 años
GIRO: Venta al mayoreo de pinturas al oleo y enmarcado
GENRE: Wholesale of paints to oil and framed

*Bodega
de Arte*
Marcos, Oleos, y Espejos



Stand 417

DISADI Vidrio Soplado



CONTACTO: Lic. Gabriel Venegas
E-MAIL: venegab@hotmail.com
URL: <http://disadi.com.mx>

DIRECCION: Av. Tonalá No. 132 - B
COLONIA: Centro
C.P.: 45400
CIUDAD: Tonalá
ESTADO: Jalisco
TEL: (33) 3683 2109
CEL: 333156 4641

EXPERIENCIA EN EL RAMO: 20 años.
GIRO: Fabricación y venta de vidrio soplado.
GENRE: Manufacture and sale of blown glass.



Stand 417-A

Arte y Decoración by Conexpo



CONTACTO: Ariel Méndez Daza
E-MAIL: arielmendez@prodigy.net.mx /
arielmendezdaza@gmail.com
PÁGINA WEB: www.conexpotonala.com

DIRECCIÓN: Privada Porfirio Díaz No. 18
COLONIA: Santa Cruz de las Huertas
C. P.: 45410
CIUDAD: Tonalá
ESTADO: Jalisco
TEL.: 52 (33) 3681 5593
FAX: 52 (33) 1187 1725



Arte en Decoración
Madera y Hierro Forjado

By CONEXPO

EXPERIENCIA EN EL RAMO: Desde (Since) 1990.
GIRO: Retablos, cruces, cuadros, alhajeros y accesorios de madera.
GENRE: Wooden plaques, boxes, crosses and wood accessories.



Stand 418

Rio Grande



CONTACTO: Juan Pablo Ibarra Andrade /
José Carlos Ibarra Andrade
E-MAIL: riogrande_mueblesyacentos@hotmail.com
FACEBOOK: Rio grande muebles y acentos

DIRECCIÓN: Camarena No. 117
COLONIA: Centro
C.P.: 45500
CIUDAD: Tlaquepaque
ESTADO: Jalisco
OFICINA 01 33 37 35 0373
WHATSAPP: 044 333 955 3752

EXPERIENCIA EN EL RAMO: 5 años

GIRO: Diseño y fabricación de muebles y acentos de estilo industrial con carácter vintage.

GENRE: Design and manufacture of furniture and accessories. Industrial style with vintage character.

Rt

Muebles y Accesorios

Stand 419

Bisutería Yoya



CONTACTO: Adriana Arroyo Cervantes
E-MAIL: bisuteria.yoya@gmail.com

DIRECCIÓN: Rosales 309-B
COLONIA: Centro
C.P.: 45500
CIUDAD: Tlaquepaque
ESTADO: Jalisco

TELÉFONOS
TALLER: (33) 3109 9870
TIENDA: 3838 6128
CELULAR: 333 968 0604

EXPERIENCIA EN EL RAMO: 15 Años
GIRO: Bisutería Artesanal realizada con semillas, especias y flores naturales encapsuladas.
GENRE: YOYA JEWELRY Flowers, seeds and spices encapsulated.



Stand 420

Agarte MX



CONTACTO: Martha Adriana García Ramírez
E-MAIL: agarteadriana@hotmail.com,
agarteadriana@gmail.com

DIRECCIÓN: Libertad No. 1281
COLONIA: Americana
C.P.: 44100
CIUDAD: Guadalajara
ESTADO: Jalisco
TEL.: 52 (33) 3826 8775
CEL: 3310095277, 3314248073



EXPERIENCIA EN EL RAMO: 16 años.
GIRO: Cuadros decorativos con motivos mexicanos pintados y bordados a mano /
pulseras tejidas a mano.
GENRE: Decorative pictures with Mexican motives hand painted and embroidered.

Stand 421

Rosa Mendoza Diseño Mexicano

www.rosamendoza.com.mx

PLAZA ORIÓN - LOCAL 12, Av. Adolfo López Mateos 5061 Esquina con Calle Orión. Col. La Calma. Zapopan, Jal. México.

Tel (044) 33-1738-5853 contacto@rosamendoza.com.mx / rm.accs.mexicano@gmail.com

CONTACTO: Rosa Mendoza Verduzco
E-MAIL: rm.accs.mexicanos@gmail.com /
contacto@rosamendoza.com.mx
PAGINA WEB: www.rosamendoza.com.mx

DIRECCIÓN: Av. Adolfo López Mateos
#5061 Local 12
COLONIA: La Calma
C.P.: 45070
CIUDAD: Zapopan
ESTADO: Jalisco
TEL.: 52 (33) 1738-5853
CEL: 331043-1004

EXPERIENCIA EN EL RAMO: 20 años.
GIRO: Ropa y accesorios con diseños mexicanos.
GENRE: Clothes and accesories with mexican designs.



Rosa Mendoza
diseño mexicano



Stand 505

Rosa Rojo Joyeria



CONTACTO: Rosa Padilla Solís
E-MAIL: padillasolis@hotmail.com

DIRECCIÓN: Joaquín Arrieta No. 60
COLONIA: Arcos Sur
C. P.: 44150
CIUDAD: Guadalajara
ESTADO: Jalisco
TEL Y FAX: (33) 3120 1021
CEL.: 04433 10798 698



EXPERIENCIA EN EL RAMO: Desde (since) 1989.

GIRO: Diseño de joyería hecha a mano (sin molde ni troquel) piezas en plata 925 con piedras naturales diseños con tendencia prehispánica, firmadas, algunas piezas son únicas. Escultura en plata y obsidiana, tumbaga y ambar.

Teniendo el lanzamiento de una nueva línea de piezas en plata 925 con perlas cultivadas y piedras naturales piezas vaciadas hechas en serie con molde los diseños son con la misma tendencia prehispánica.

GENRE: Design of handmade jewelry (with out mold and die) pieces in silver 925 with natural stones, pre-hispanic design, signed, some of them are unique. Sculpture in silver and obsidiana, tumbaga and amber.

New line of pieces in 925 silver with cultured pearls and natural stones cast pieces made in series with mold the designs are with the same pre-Hispanic trend.



Stand 518

Arte Belisa by Monte Albán



CONTACTO: Claudia Elizabeth Pérez Martínez
E-MAIL: montealbanmx@yahoo.com.mx /
artemontealban@hotmail.com
WEB: www.artebelisa.com.mx

DIRECCION: Constituyentes No. 154
COL.: El Zapote
C.P.: 45400
CIUDAD: Tonalá
EDO.: Jalisco
TEL.: (33) 3683 6137
CEL.: (33) 1410 8769

EXPERIENCIA EN EL RAMO: 8 años.
GIRO: Artículos decorativos en hojalata
GENRE: Tin decorative ítems.





SANTO COYOTE
RESTAURANTE

ATMÓSFERA EN EQUILIBRIO

Lerdo de Tejada 2379, Guadalajara, Jalisco, México
Plaza Real Center; Santa Margarita 3600; Zapopan; Jalisco.

RESERVACIONES: 33 43 22 66 / 67 / 68

01 800 087 0330

www.santocoyote.com.mx



AREA 500

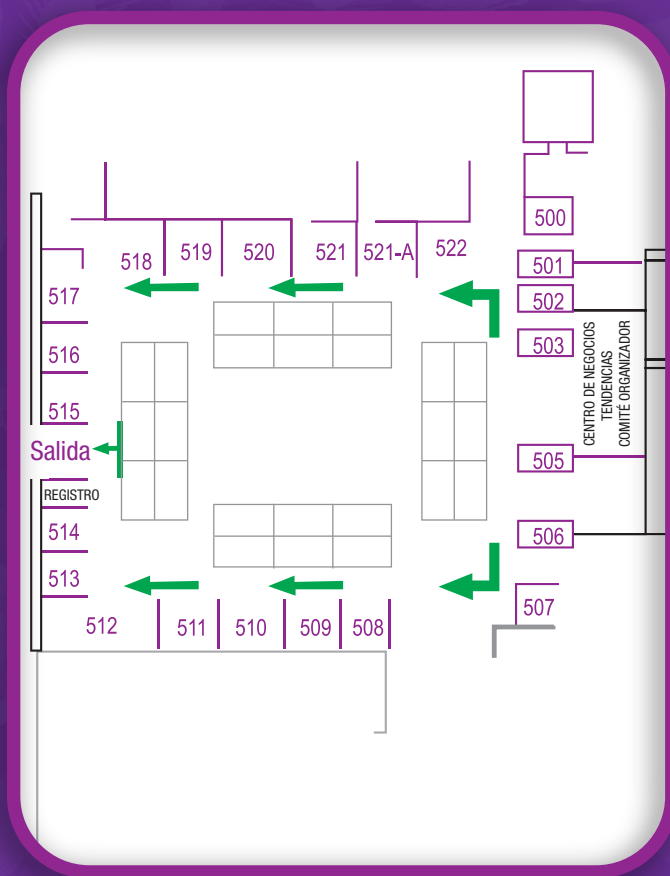

ÁREA 500

Área Patio Mayor / Pasillos

Stands del 500 al 522

Oficinas del Comité Organizador / Centro de negocios (504)
Salida (entre los stands 514 y 515)

*Steering committee office / Business Center (504)
Exit (between stands 514 and 515)*

Stand 500

Luna Canela



CONTACTO: David Enrique Hernández / Soraida Cervantes

E-MAIL: lunacanelamx@hotmail.com

DIRECCIÓN: Privada Insurgentes No. 186

COLONIA: Del Sur

C.P.: 45400

CIUDAD: Tonalá

ESTADO: Jalisco

CEL: 33-11-56-12-25 / 33-11-14-94-39



EXPERIENCIA EN EL RAMO: 19 años

GIRO: Artesanías de metal, resina y fibra de vidrio combinando diferentes técnicas.

GENRE: Crafts made of metal, resin and glass fibers using several techniques.

Stand 501

Chiles & Chiles



CONTACTO: Lic. Rene Vázquez Gutiérrez

E-MAIL: contacto@chilesychiles.com.mx

PÁGINA WEB: www.chilesychiles.com.mx

DIRECCIÓN: Calzada de los Héroes No. 103

COL.: Centro

C. P.: 37800

CIUDAD: Dolores Hidalgo

ESTADO: Guanajuato

TEL.: 52 (418) 182 2240

CEL: (418) 1057129

EXPERIENCIA EN EL RAMO: 41 Años.

GIRO: Fabricación de ristras de chiles en cerámica.

GENRE: Manufacture ceramic chilliristras.



Stand 501-A

De Taxis Artesanias



CONTACTO: Luis Miguel Barcenas /
Hugo Peña
E-MAIL: luismibl@hotmail.com /
artesanosmichoacanos@hotmail.com

DIRECCIÓN: Gamma # 43
COLONIA: Fraccionamiento Galaxia Tarimbaro
C.P.: 58880
CIUDAD: Tarimbaro
ESTADO: Michoacan
TEL.: 52 (443) 2954165
CEL: 4431287509 / 4432388273

EXPERIENCIA EN EL RAMO: 15 años
GIRO: Fabricación y distribución de artesanías; sillas, cestos, petates.
GENRE: Manufacture and selling of handicrafts chairs.



Stand 502

Innexia

Llevando a México a todo el mundo

Expanding Mexico to the world



- TRANSPORTE TERRESTRE / LAND FREIGHT FTL & LTL
- TRANSPORTE MARÍTIMO / OCEAN FREIGHT
- ALMACENAJE / STORAGE

- DISTRIBUCIÓN / DISTRIBUTION
- CONSOLIDACIÓN / CONSOLIDATION
- TRÁMITES ADUANALES / CUSTOM BROKERS

Exportaciones seguras y responsables.

Secure and responsible exports.

linnx.mx



linnx
EXPORTACIONES Y LOGÍSTICA

CONTACTO: Alejandro Cárdenas / David Ruiz
E-MAIL: contacto@innexia.mx, druiz@innexia.mx,
acardenas@innexia.mx
PÁGINA WEB: www.innexia.mx

DOMICILIO: Av. Tonalá No. 176 Interior A
COLONIA: Tonalá Centro
C.P.: 45400
CIUDAD: Tonalá
ESTADO: Jalisco
TEL.: (33) 30.70.00.10 / 30.70.00.11 / 38.11.84.97
NEXTEL: (331) 3705218 / (331) 3700574

EXPERIENCIA EN EL RAMO: 20 Años.
GIRO: Servicios de logística y transporte.
GENRE: Logistics and transportation services.

Stand 503

Balam Home



CONTACTO: Sandra Huerta Martínez
E-MAIL: sandra8304@live.com

DOMICILIO: Juan Alvarez No. 1666
COLONIA: Villaseñor
C.P.: 44600
CIUDAD: Guadalajara
ESTADO: Jalisco
CEL.: (33) 1192 7484



EXPERIENCIA EN EL RAMO: 5 años.
GIRO: Todo tipo de telares y bordados para el hogar.
GENRE: All kind of embroidery for home.

Stand 504

Centro de Negocios

TENDENCIAS CON SABOR A MÉXICO



Stand 506

Originales Papel Mache



CONTACTO: María Guadalupe Lugo Urbina /
Pedro Hernández Cruz.

E- MAIL: originpm@hotmail.com /
ventas@originalespapel mache.com

PÁGINA WEB: www.originpm.com

DIRECCIÓN: Alfonso Esparza Oteo No. 27

COL.: Guadalupe

C.P.: 37710

CIUDAD: San Miguel De Allende

ESTADO: Guanajuato

TEL.: 52 (415) 152 5182

EXPERIENCIA EN EL RAMO: 30Años.

GIRO: Elaboración de artesanías decorativas
hechas a mano en papel maché.

GENRE: Production of decorative craft done by hand of paper mache.



Stand 507

Mackech Jewels



CONTACTO: Geraldina Vega Gamboa
E-MAIL: info@mackech.com

DIRECCIÓN: Av. Mariano Otero No. 1329 Local 4-D

Guadalajara WorldTrade Center Joyerías

COL.: Rinconada Del Bosque

C. P.: 44540

CIUDAD: Guadalajara

ESTADO: Jalisco

TEL.: 52 (33) 36690898

FAX: 52 (33) 36690899

EXPERIENCIA EN EL RAMO: 45 Años.

GIRO: Artesanía fina en joyería fabricada en plata y oro.

GENRE: Fine craft jewelry.



Stand 508

El Viejo Almacén



CONTACTO: José Francisco Barba /
María Olimpia Paz Ornelas
E-MAIL: elviejoalmacen@hotmail.com
PÁGINA WEB: www.elviejoalmacen.com.mx

DIRECCIÓN: Portal Juárez No.167 Altos
COL.: Centro
C. P.: 61800
CIUDAD: Santa Clara del Cobre
ESTADO: Michoacán
TEL.: 52 (434) 343 00 33 / 52 (434) 343 01 00

EXPERIENCIA EN EL RAMO: 32Años.
GIRO: Artesanías en cobre.
GENRE: Manufacturer of copper crafts.



Stand 509

Naiva, Pintura En Seda



CONTACTO: Martha Pardo

E-MAIL: ventas@naiva.com.mx / info@naiva.com.mx

PÁGINA WEB: www.naiva.com.mx

FACEBOOK: NAIVA Pintura en Seda/

YOUTUBE: <http://www.youtube.com/watch?v=2Rck1UTRNXY>

DIRECCIÓN: San Joaquín No. 114

COL.: Estrella

CIUDAD: Querétaro

ESTADO: Querétaro

C.P.: 76030

TEL Y FAX: 52(442) 2952398 Y 2952399

EXPERIENCIA EN EL RAMO: 20 Años.

GIRO: Fabricación de artículos de regalo, souvenir y joyería en tela de seda pintada a mano.

GENRE: Hand painted silk gifts, souvenirs and jewelry.

Stand 510

Mexican Ideas



Bolsas, carteras, cosmetiqueras, mochilas y otros artículos hechos con puro espíritu mexicano.



CONTACTO: Andrea León
E-MAIL: mexicanideas@hotmail.com
FACEBOOK: mexican ideas

DIRECCIÓN: Roldan No. 77 Acc. E
COL.: Centro (Área 9).
C. P.: 06090
CIUDAD: Delegación Cuauhtémoc
ESTADO: Ciudad de México
TEL.: 52 (55) 5522 06 87
WHATSAPP: 55 67 84 59 07



EXPERIENCIA EN EL RAMO: 42 Años.

GIRO: Empresa mexicana dedicada a plasmar la riqueza y folclor de México por medio del diseño de objetos funcionales como: maletas, bolsas, billeteras, cosmetiqueras y otros productos de decoración.

GENRE: We are a Mexican company, whose intention is represent our wealth, folklore and Mexican culture across of functional objects design such as backpacks, bags, wallets, beauty bags and other products for decoration.

Stand 511

BY MEXICO



CONTACTO: Regina Velasco

E-MAIL: regina@bymexico.com.mx,
atencionclientesregina@bymexico.com.mx

SITIO WEB: www.bymexico.com.mx

DIRECCION: Providencia No. 1248-A

COLONIA: Del Valle

C.P.: 03100

CIUDAD: Benito Juárez

ESTADO: Ciudad de México

TEL.: (55) 6823 4478

CEL.: 044 55 5435 2825

EXPERIENCIA EN EL RAMO: 2 años.

GIRO: Souvenirs mexicanos.

GENRE: Mexican Souvenirs.

BY MEXICO

Stand 512

Bordados Otomíes



CONTACTO: Bernardino Candelario Gómez
E-MAIL: candelariogomezbernardino@yahoo.com.mx /
bordadoscandelario@yahoo.com

DIRECCIÓN: San Nicolás No. 115
C. P.: 43480
CIUDAD: Tenango de Doria
ESTADO: Hidalgo
TEL. Y FAX: 52 (776) 7616006 / 771 112 6192

EXPERIENCIA EN EL RAMO: 12 Años.
GIRO: Bordados sobre manta a mano.
GENRE: Hand embroidered on blanket.

**BORDADOS
OTOMÍES**

Stand 512-A

BADANAS

BA
DA
NAS



CONTACTO: Perla Quiroz
E-MAIL: perla@badanas.com.mx,
mariana@badanas.com.mx
URL: badanas.com.mx

DIRECCIÓN: Primavera No. 23
COLONIA: Merced Gómez
C.P.: 01600
CIUDAD: Álvaro Obregón
ESTADO: CDMX
TEL.: 52 (55) 5651 6472
CEL.: 552128 9839

BA
DA
NAS

GIRO: Fabricantes de artículos de piel y bordados.
GENRE: Manufacturers of leather and embroidery accessories.

Stand 513

Coramodi + Alicia D'core



CONTACTO: Deni Martinez / Alicia Benitez
E-MAIL: deni@coramodi.com / alicia@aliciadcore.com
FACEBOOK: CORAMODI https://www.facebook.com/CORAMODI/?ref=br_rs
ALICIA D' CORE <https://www.facebook.com/aliciadcore/>

DIRECCIÓN: Lago Merú 80 B501
COLONIA: Granada Polanco
CIUDAD: Ciudad de México
ESTADO:
TEL.: 01 759 72 30784 / 01 55 5530109703

EXPERIENCIA EN EL RAMO: Desde (since) 2014.
GIRO: Textiles Artesanales y charolas de Olinalá.
GENRE: Artisans textiles and hand painted wood.



Stand 514

Argui Milagrería



CONTACTO: María Teresa Guizar Leal.

E-MAIL: argui61@hotmail.com

argui_7@hotmail.com

DIRECCIÓN: Isidro Huarte No. 981 Int. 3

COL.: Ventura Puente

C. P.: 58020

CIUDAD: Morelia

ESTADO: Michoacán

TEL Y FAX: 52 (443) 2040088 / 3121049

CELULAR / MÓVIL: 045 (443) 202 6661

EXPERIENCIA EN EL RAMO: 26 Años, Desde (Since) 1992.

GIRO: Artesanías finas decoradas con milagros, esculturas talladas en madera, bisutería con milagritos arte popular mexicano milagrería decorativa.

GENRE: Fine arts and crafts decorated with miracles, sculptures in wood. Popular mexican art. And fine jewelry decorated with miracles.

Stand 514-A

Mova México



CONTACTO: Claudia Mónica Vázquez Álvarez
E-MAIL: movamexico@gmail.com
PAGINA WEB: movamexico.com

DIRECCIÓN: Yaxuma No. 5131
COL.: Fracc. Santa Catalina
C. P.: 45070
CIUDAD: Zapopan
ESTADO: Jalisco
TEL: 52 (33) 3955 2433

EXPERIENCIA EN EL RAMO: 2 años.
GIRO: Bolsos y joyería artesanal.
GENRE: Jewelry and bags.



Mova México

Stand 515

Día de muertos Store



CONTACTO: José Andrés Ruiz
E-MAIL: info@diademuertosooficial.com,
info@cifmexico.com
PAGINA WEB: www.diademuertosooficial.com,
www.cifmexico.com

DIRECCIÓN: Ciruelos 5-A
COL.: Los Cipreses
C. P.: 04830
CIUDAD: Coyoacán
ESTADO: CDMX
TEL: 52 55 63 04 95 35
CEL.: 55 34 34 67 29

EXPERIENCIA EN EL RAMO: 3 años

GIRO: Diseño moderno mexicano especializado en calaveras, día de muertos y frida Kahlo.

GENRE: Day of the dead modern mexican design.



Stand 516

De Capullo / Descalzos



CONTACTO: Cyania Cortes Padilla

E-MAIL: cyania1@hotmail.com

FACEBOOK: De Capullo

DIRECCIÓN: Constitución Poniente No. 41

COL.: Tepeyac

C. P.: 58510

CIUDAD: Jiquilpan

ESTADO: Michoacán

TEL.: (353) 533 1904

CEL.: (353)104 9827

GIRO: Joyería y calzado artesanal

GENRE: Jewelry & artisan shoes.



Stand 517

La Flor de México



CONTACTO: Lilia Jimenez Chino
E-MAIL: vloreto85@hotmail.com

DIRECCIÓN: Manuel Avila Camacho No. 6
COL.: Adolfo López Mateos
C. P.: 73160
CIUDAD: Huachinango
ESTADO: Puebla
CEL.: (776)1146 483

EXPERIENCIA EN EL RAMO: 25 Años.

GIRO: Artesanía y joyería de palma, ixtle y hoja de maíz.

GENRE: Cornhusk, palma, ixtle jewelry crafts.



Stand 519

Alba Talavera S.A. de C.V.



CONTACTO: Pedro Alba González
E-MAIL: albatal@prodigy.net.mx
PÁGINA WEB: www.albatalavera.com.mx

DIRECCIÓN: Manzanos No. 30
COL.: San Agustín
C. P.: 37800
CIUDAD: Dolores Hidalgo C.I.N.
ESTADO: Guanajuato
TEL.: 52 (418) 182 1911



EXPERIENCIA EN EL RAMO: Desde (Since) 1990.
GIRO: Fabricación de alfarería y cerámica en piezas de servicio libre de plomo.
GENRE: Pottery and ceramic lead free.

Stand 520

Taos



CONTACTO: Paulo Cortés Higuera
E-MAIL: taosartmx@yahoo.com.mx /
taosartmx@hotmail.com
URL: www.taosartesanias.com
FACEBOOK/INSTAGRAM: @taosartmx



DIRECCIÓN: Calle Soledad No. 1
COL.: Santa Julia
C.P.: 37734
CIUDAD: San Miguel De Allende
ESTADO: Guanajuato
TEL: 52 (415) 152 7905
WHATS APP: 415 105 01 14

EXPERIENCIA EN EL RAMO: 21 Años.

GIRO: Artesanías en hojalata, cobre y latón, como marcos, faroles, lámparas y artículos decorativos combinados con otros materiales, talavera, espejo, vidrio y piedras.

GENRE: Handicrafts tin, copper and brass, like frames, lanterns, lamps and decorative items combined with other materials talavera, mirror, glass and stones.

Stand 521

Alfarería Martín Enríquez



CONTACTO: Martín Enríquez Guzmán
E-MAIL: alfareriaenriquez@hotmail.com
PÁGINA WEB: www.alfareriaenriquez.com

DIRECCIÓN: Carretera Libre a Zapotlanejo No. 5003
COL.: Tateposco
C. P.: 45630
CIUDAD: Tlaquepaque
ESTADO: Jalisco
TEL. Y FAX: 52 (33) 3690 0413



EXPERIENCIA EN EL RAMO: 30 Años.

GIRO: Fabricación de todo tipo de productos de barro con el proceso tradicional, hechos a mano, macetas, jarrones y chimeneas con decorados en herrería.

GENRE: We manufacture the best crafts, with the best quality since their original design, painting, finished, forge, etc.

Stand 521-A

Plasmart Design's

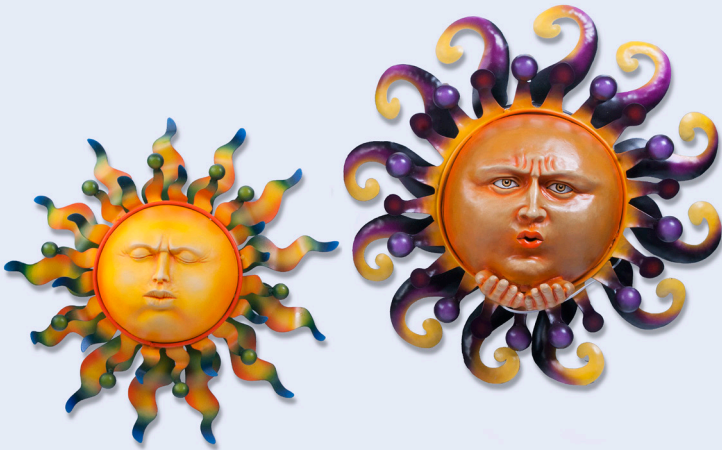

CONTACTO: Elías Lucano Toledano

E-MAILS: plasmartmexico@hotmail.com

URL: www.plasmartmx.com

FACEBOOK: <https://www.facebook.com/pages/plasmart-desings/158302354208270?fref=ts>

DIRECCIÓN: Javier Mina No. 69

COL.: Centro

C. P.: 45400

CIUDAD: Tonalá

ESTADO: Jalisco

TEL.: 52 (33) 3683 4526 / 52 (33) 3683 1050



EXPERIENCIA EN EL RAMO: 19 Años.

GIRO: Gran variedad de diseños originales en artesanías de hierro con incrustaciones de vidrio, madera, cerámica, piel, resina y poliéster. Accesorios y muebles.

GENRE: A wide variety of handcraft in iron with glass, wood, ceramic, leather, resin, polyester incrustations. Decorative accessories and furniture's. Exclusive designs.

Stand 522

Pintura Popular Mexicana / Pintura Costumbrista y urbana



CONTACTO: Rafael Sáenz
E-MAIL: rafasafe@hotmail.com
FACEBOOK: Rafael Sáenz Pintor

DIRECCIÓN: Dalia 135
COL.: Agrícola
C.P.: 45090
CIUDAD: Zapopan
ESTADO: Jalisco
CEL: 3334887607

EXPERIENCIA EN EL RAMO: 34 años.
GIRO: Pintura Popular Mexicana.
GENRE: Popular Mexican Painting.

CONTACTO: María Irma Romero Nieto
E-MAIL: mimaromeron@hotmail.com
FACEBOOK: María Irma Romero Nieto

DIRECCIÓN: Calle Prof. Alfonso Herrera # 129
COL.: Conjunto Habitacional Seattle
C.P.: 45150
CIUDAD: Zapopan
ESTADO: Jalisco
CEL: 33 10 62 45 02

EXPERIENCIA EN EL RAMO: 15 años.
GIRO: Pintura costumbrista y urbana.
GENRE: Urban painting.



Notas / Notes

A series of horizontal dotted lines for writing notes.

CALENDARIO 2018-2019

Próximos Eventos

Septiembre September

lun	mar	mie	jue	vie	sab	dom
					1	2
3	4	5	6	7	8	9
10	11	12	13	14	15	16
17	18	19	20	21	22	23
24	25	26	27	28	29	30

Octubre October

lun	mar	mie	jue	vie	sab	dom
1	2	3	4	5	6	7
8	9	10	11	12	13	14
15	16	17	18	19	20	21
22	23	24	25	26	27	28
29	30	31				

Noviembre November

lun	mar	mie	jue	vie	sab	dom
				1	2	3
4	5	6	7	8	9	10
11	12	13	14	15	16	17
18	19	20	21	22	23	24
25	26	27	28	29	30	

Diciembre December

lun	mar	mie	jue	vie	sab	dom
					1	2
3	4	5	6	7	8	9
10	11	12	13	14	15	16
17	18	19	20	21	22	23
24	25	26	27	28	29	30
31						

Enero January

lun	mar	mie	jue	vie	sab	dom
	1	2	3	4	5	6
7	8	9	10	11	12	13
14	15	16	17	18	19	20
21	22	23	24	25	26	27
28	29	30	31			

Febrero February

lun	mar	mie	jue	vie	sab	dom
				1	2	3
4	5	6	7	8	9	10
11	12	13	14	15	16	17
18	19	20	21	22	23	24
25	26	27	28			

Marzo March

lun	mar	mie	jue	vie	sab	dom
				1	2	3
4	5	6	7	8	9	10
11	12	13	14	15	16	17
18	19	20	21	22	23	24
25	26	27	28	29	30	31

Abril April

lun	mar	mie	jue	vie	sab	dom
1	2	3	4	5	6	7
8	9	10	11	12	13	14
15	16	17	18	19	20	21
22	23	24	25	26	27	28
29	30					

Mayo May

lun	mar	mie	jue	vie	sab	dom
		1	2	3	4	5
6	7	8	9	10	11	12
13	14	15	16	17	18	19
20	21	22	23	24	25	26
27	28	29	30	31		

Junio June

lun	mar	mie	jue	vie	sab	dom
				1	2	
3	4	5	6	7	8	9
10	11	12	13	14	15	16
17	18	19	20	21	22	23
24	25	26	27	28	29	30

Julio July

lun	mar	mie	jue	vie	sab	dom
1	2	3	4	5	6	7
8	9	10	11	12	13	14
15	16	17	18	19	20	21
22	23	24	25	26	27	28
29	30	31				

Agosto August

lun	mar	mie	jue	vie	sab	dom
			1	2	3	4
5	6	7	8	9	10	11
12	13	14	15	16	17	18
19	20	21	22	23	24	25
26	27	28	29	30	31	



Enart Edición 54

2019



Expo Tlaque Fem 3

2018



Enart Edición 55

2019



Expo Tequila Edición 8

2018

CENTRO CULTURAL "EL REFUGIO" DE TLAQUEPAQUE,
Donato Guerra #160 Esq. Prisciliano Sánchez.



Cámara Nacional de Comercio, Servicios y Turismo de Tlaquepaque
MX: 01 800 710-2558 / +52 (33) 3860-1345
direntart@enart.com.mx / promo@enart.com.mx | info@enart.com.mx
f p EnartTlaquepaque t @expoentart ExpoEnartTlaquepaque



ANEXOS

Enart53

Exposición Nacional de
Artículos de Regalo y
Decoración Artesanal Mexicana

14-18
AGOSTO
2018

HORARIO:
MARTES A VIERNES
10:00 A 19:00 HRS.
SÁBADO
10 A 17 HRS

Evento de Mayoreo
Regístrate en: www.enart.com.mx

**PRÓXIMA
ENART
EDICIÓN 54**

**12-16
FEBRERO
2019**

Expo
OCOTLÁN
mueblera
internacional

13.17 agosto
2018

A F A M O®

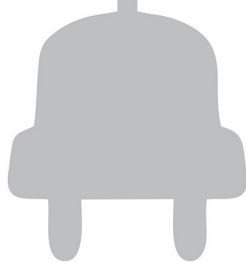

CONÉCTATE CON
la capital del mueble®



Asociación de Fabricantes de Muebles de Ocotlán A.C.
Av. Universidad #2000-A, Col. Linda Vista, C.P. 47810
Ocotlán, Jalisco, México.
Correo: informes@afamo.com.mx
Teléfono: 01 (392) 925 9800
LADA SIN COSTO: 01 800 232 66 22

siguenos

www.afamo.com.mx

 Afamo AC

 @afamoficial

 afamoficial

EXPO MUEBLE INTERNACIONAL

La plataforma
oficial del
INTERIORISMO

EN EXPO GUADALAJARA

15 | 16 | 17 | 18

AGO 2018



México **diseña**



V Encuentro Nacional de
INTERIORISMO

Guadalajara
MODA EN MUEBLE



WWW.EXPOMUEBLEINTERNACIONAL.COM.MX



EXPO
Tlaque
Fem

Todo lo que necesitas
para tu familia en un solo lugar

14, 15 y 16

Septiembre - 2018

12:00 a 21:00 hrs

Centro Cultural "El Refugio"

Donato Guerra # 160

esquina Prisciliano Sánchez

San Pedro Tlaquepaque



Canaco Servytur Tlaquepaque
Comisión Mujeres Empresarias

**Coordinado por la Comisión de Mujeres
Empresarias, dirigido a Empoderar
a la "Mujer" y su familia.**

TE ESPERAMOS LA PRÓXIMA EDICIÓN

DECOESTYLO

EXPO DECORACIÓN & REGALO

14 al 18
ENERO
2019



WTC
CDMX



DECORACIÓN | DISEÑO | MUEBLES | ACCESORIOS | INTERIORISMO
ARTE | ARQUITECTURA | LÁMPARAS | ESCULTURAS | CUADROS | BLANCOS
HOGAR | REGALOS | DETALLES | ARTESANÍAS | TAPETES | JOYERÍA | TEXTILES

Horario:
Lunes a Viernes
de 10:00 a 20:00 hrs.

Teléfono:
52 (55) 1166 0200

EVENTO PARA MAYORISTAS
Prohibido el acceso a menores de 16 años
No hay guardería

www.decoestilo.com.mx



Exposición Nacional de
Artículos de Regalo y
Decoración Artesanal Mexicana

LO MEJOR DE LA TENDENCIA
DEL DISEÑO HECHO EN MÉXICO
LO ENCUENTRAS EN **ENART**

*THE TREND OF THE MEXICAN
DESIGN, ONLY AT ENART*

12-16
FEBRERO
2019



Evento de Mayoreo

Regístrate en:
www.enart.com.mx

Centro Cultural "El Refugio"

Donato Guerra 160, esq. Prisciliano Sánchez,
Col. Centro, San Pedro Tlaquepaque, Jalisco.

HORARIO:
MARTES A VIERNES
10:00 A 19:00 HRS.
SÁBADO
10 A 17 HRS



EnartTlaquepaque @ExpoEnart ExpoEnartTlaquepaque

Cámara Nacional de Comercio, Servicios y Turismo de Tlaquepaque
MX: 01 800 710-2558 / +52 (33) 3860-1345

direnart@enart.com.mx / promo@enart.com.mx | info@enart.com.mx





**Ven a la expo
que reúne
Más de 500,000
productos
en un solo
espacio**

expo Salpro 2018

21 - 24 DE AGOSTO
CENTRO CITIBANAMEX - CDMX

**Obtén los mejores productos
a Precios de Mayoreo
Contacta a los principales
proveedores de México**



Oficina Grupo Salpro:
Reynosa 15,
Col. H. Condesa,
C.P. 06100,
Ciudad de México
Tel: (55) 52.76.63.80





8^ª
EDICIÓN

CANACO Tlaquepaque

Te invita a la expo de Tequila más importante de México
forma parte de este gran evento donde encontraras
más de 150 marcas de tequila.

**El encuentro más importante de la industria tequilera está por
comenzar este 31 de agosto 1 y 2 de septiembre 2018**

- **Los 4 Record Guinness** más importantes.
- **La botella más grande** del mundo.
- **La botella más cara** del mundo.
- **Colección más grande** de botellas comercialmente a la venta.
- **Colección de 1201 botellas** diferentes de tequila del CRT.
- **La cata de tequila** más grande.
- **Nuevos lanzamiento** de tequila.
- **Precios especiales** directos del fabricante.
- **Eventos culturales** y artísticos.

¡y mucho más!

**31 Ago.
1 y 2 Sept.**

**Te esperamos
ven con tu
familia**

Centro Cultural “El Refugio” 12:00 a 23:00 hrs.

Para mayor información:

f expotequilatlaquepaque/oficial
Canaco Tlaquepaque:
Tels.: 3860-1345 / 3838-3002 / 03

Ing. Óscar García
orozcogee@hotmail.com
Tel.: 044333849-7554

Ma. Tere Casillas
direnart@enart.com.mx
Tel.: 044 333 9523496





TURISMO

Tlaquepaque te quiere de visita

14 al 18 de Agosto de 2018



Turismo Tlaquepaque



Gobierno de Tlaquepaque



@GobTlaquepaque

www.tlaquepaque.gob.mx



Gobierno de
TLAQUEPAQUE



ADMINISTRACIÓN
2015 - 2018

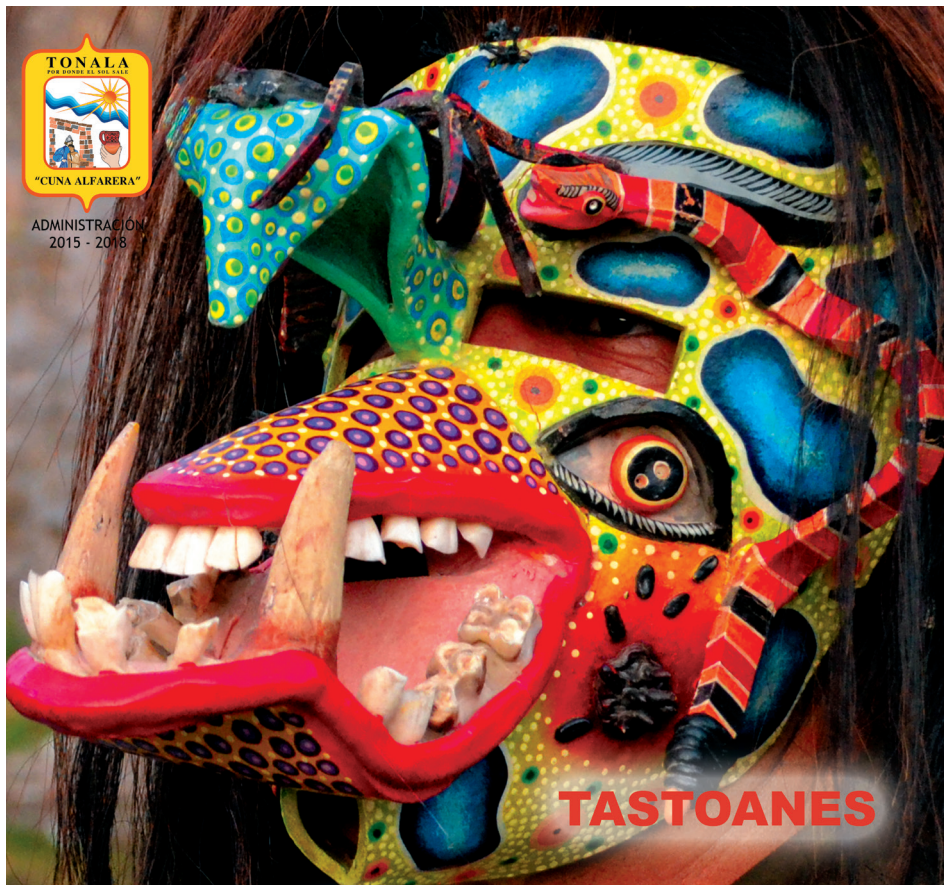

TASTOANES

Tonalá

¡TRADICIÓN VIVA!



BARRO CANELO

SMI

**SOCIEDAD MEXICANA
DE INTERIORISTAS, A.C.**

ifi associated member

www.smimexico.com

José Ma. Vigil 2944 Col. Providencia
Guadalajara, Jal. México C.P. 44670

Tels. (33) 3641-5157/ 3640-1949
(01800) 838-0777

smi@smimexico.com
smi_ifi_interiorismo@hotmail.com
jcchavez@smimexico.com

DESCUBRE MÉXICO

EN EL CORAZÓN DE TEQUILA



Son **4 escenarios** los que te hacen vivir **la magia este pueblo,**
Que no te lo cuenten, vívelo.

Soluciones **TELMEX** Negocio



RÜMY Tu Negocio Inteligente

**Monitorea tu Negocio en
tiempo real.**

Graba todo lo que pasa en su interior y
recibe notificaciones directo en tus
dispositivos cuando se detecte algún
movimiento.

PÁGINA WEB

**Haz que todo el mundo
conozca tu Negocio.**

Promueve tus servicios y recibe pagos
en línea.

Conoce más en telmex.com/negocio
01 800 123 0321 o Tiendas TELMEX

Términos y condiciones en telmex.com/terminos negocio

TELME
está contigo



Deja tu coche en un
lugar seguro



EL REFUGIO



En Contreras Medellín y Florida



**Tarifa fija
por día**

hasta las 23:00hrs:

\$70.00

**Tarifa por
1 a 5 horas:**

\$40.00

Solicita tu boleto



Stand 127-B

Chulísimo



CONTACTO: Arianna García Martínez
E-MAIL: chulisimo.hechoenmx@gmail.com
FACEBOOK:
<https://www.facebook.com/ChulisimoMx/>

DIRECCIÓN: Calle Camino Al Hoyo Nueve S/N
COL.: Lomas De Taxco
C. P.: 40220
CIUDAD: Taxco De Alarcón
ESTADO: Guerrero
TEL.: (762) 6242146
CEL.: 7621140642



EXPERIENCIA EN EL RAMO: 5 años.

GIRO: Diseño, creatividad innovación y piezas 100% únicas hechas a mano y con mucho amor. El diseño de nuestras pinturas plasmadas en tazas, platos y en cada uno de nuestros productos así también como nuestros cactus nunca son los mismos, lo que hace que cada pieza de chulísimo sea exclusiva y que nadie tenga otra igual!

GENRE: Design, innovation creativity and 100% unique pieces made by hand and with lots of love. Our paintings in mugs, plates and in each of our products also cactus are never the same, which makes each piece of Chulísimo exclusive and that no one else will has the same!



Comité organizador

Steering Committee

CÁMARA DE NACIONAL DE COMERCIO DE TLAQUEPAQUE **TLAQUEPAQUE NATIONAL CHAMBER OF COMMERCE**

Independencia 321, Centro Histórico
Tlaquepaque, Jalisco, México. C.P.: 45500

Tel.: +52 (33) 3838 3002 / 03
Larga Distancia Nacional Sin Costo
01 800 710 2558
www.enart.com.mx

Mtro. Leopoldo René Lara Flores
Presidente
presidencia@canacotlaquepaque.com.mx

Lic. Gabriel Venegas Pérez
Vicepresidente Eventos y Exposiciones
secretario@canacotlaquepaque.com.mx

Lic. Rafael Lara López
Director Canaco Tlaquepaque
direccion@canacotlaquepaque.com.mx

Maria Teresa Casillas Ramírez
Eventos y Exposiciones Canaco Tlaquepaque
direnart@enart.com.mx
Tel.: (52 33) 3860-1345

Lic. Maria Belén Cortes Pérez
Promoción Internacional
promo@enart.com.mx
Tel.: (52 33) 3838-3320
English Spoken

C.P. Cesar Iván Rodríguez Torres
Promoción Nacional
info@enart.com.mx

direnart@enart.com.mx / promo@enart.com.mx | info@enart.com.mx



EnartTlaquepaque



@expoenart



ExpoEnartTlaquepaque



PROXIMA
ENART
EDICION 54

12-16
FEBRERO
2019

Gracias

Tu asistencia y tu confianza hacen de ENART la mejor Expo en el ramo a nivel nacional. Te esperamos en nuestra próxima edición, del **12 al 16 de febrero de 2019.**

Thank you!

Your visit and your trust in us, make of ENART the best craft Expo in Mexico. We are already waiting for you on our next edition **on february 12 - 16, 2019.**

